ขอบเขตของงาน (Terms of Reference :TOR)

จ้างปรับปรุงสถานที่ทำงานของสำนักงานคณะกรรมการสิทธิมนุษยชนแห่งชาติ

๑. ความเป็นมา

ตามประกาศคณะกรรมการสิทธิมนุษยชนแห่งชาติ ลงวันที่ ๙ เมษายน ๒๕๖๙ เรื่อง การแบ่งส่วนราชการภายในและขอบเขตหน้าที่และอำนาจของส่วนราชการในสังกัดสำนักงาน กสม. (ฉบับที่ ๓) พ.ศ. ๒๕๖๙ กำหนดให้มีส่วนราชการภายในระดับสำนักเพิ่มเติม ๑ สำนัก และระดับกลุ่มงานเพิ่มเติม ๒ กลุ่มงาน โดยสำนักงานคณะกรรมการสิทธิมนุษยชนแห่งชาติ (สำนักงาน กสม.) ต้องจัดพื้นที่ให้กับส่วนราชการระดับสำนัก/กลุ่มงาน อยู่ในพื้นที่ของสำนักงาน กสม. ที่ได้รับ การจัดสรรเดิม ดังนั้น เพื่อให้การดำเนินการจัดสถานที่เป็นไปอย่างเหมาะสมและเพียงพอต่อการปฏิบัติหน้าที่ในพื้นที่ที่ได้รับการจัดสรรที่มีจำกัด จึงมีความจำเป็นต้องจัดจ้างปรับปรุงสถานที่ของสำนักงาน กสม. ให้มีความเหมาะสมสอดคล้องกับการปฏิบัติงานราชการของสำนักและกลุ่มงาน

๒. วัตถุประสงค์

เพื่อให้สำนักงาน กสม. มีสถานที่ปฏิบัติงานที่เหมาะสมและเพียงพอในการปฏิบัติงาน

๓. คุณสมบัติของผู้ยื่นข้อเสนอ

๓.๑ มีความสามารถตามกฎหมาย

๓.๒ ไม่เป็นบุคคลล้มละลาย

๓.๓ ไม่อยู่ระหว่างเลิกกิจการ

๓.๔ ไม่เป็นบุคคลซึ่งอยู่ระหว่างถูกระงับการยื่นข้อเสนอหรือทำสัญญากับหน่วยงานของรัฐไว้ชั่วคราว เนื่องจากเป็นผู้ที่ไม่ผ่านเกณฑ์การประเมินผลการปฏิบัติงานของผู้ประกอบการตามระเบียบที่รัฐมนตรีว่าการกระทรวงการคลังกำหนดตามที่ประกาศเผยแพร่ในระบบเครือข่ายสารสนเทศของกรมบัญชีกลาง

๓.๕ ไม่เป็นบุคคลซึ่งถูกระบุชื่อไว้ในบัญชีรายชื่อผู้ทิ้งงานของทางราชการ และได้แจ้งเวียนชื่อให้เป็นผู้ทิ้งงานของหน่วยงานของรัฐในระบบเครือข่ายสารสนเทศของกรมบัญชีกลาง ซึ่งรวมถึงนิติบุคคลที่ผู้ทิ้งงานเป็นหุ้นส่วนผู้จัดการ กรรมการผู้จัดการ ผู้บริหาร ผู้มีอำนาจในการดำเนินงานในกิจการของนิติบุคคลนั้นด้วย

๓.๖ มีคุณสมบัติและไม่มีลักษณะต้องห้ามตามที่คณะกรรมการนโยบายการจัดซื้อจัดจ้างและการบริหารพัสดุภาครัฐกำหนดในราชกิจจานุเบกษา

๓.๗ เป็นบุคคลธรรมดาหรือนิติบุคคลผู้มีอาชีพรับจ้างงานที่ประกวดราคาอิเล็กทรอนิกส์ดังกล่าว

๓.๘ ไม่เป็นผู้มีผลประโยชน์ร่วมกันกับผู้เสนอราคารายอื่นที่เข้ายื่นข้อเสนอให้แก่สำนักงาน กสม. ณ วันประกาศประกวดราคาอิเล็กทรอนิกส์ หรือไม่เป็นผู้กระทำการอันเป็นการขัดขวางการแข่งขันราคาอย่างเป็นธรรมในการประกวดราคาอิเล็กทรอนิกส์ครั้งนี้

๓.๙ ไม่เป็นผู้ได้รับเอกสิทธิ์หรือความคุ้มกัน ซึ่งอาจปฏิเสธไม่ยอมขึ้นศาลไทย เว้นแต่รัฐบาลของผู้ยื่นข้อเสนอได้มีคำสั่งให้สละเอกสิทธิ์และความคุ้มกันเช่นว่านั้น

๓.๑๐ ผู้ยื่นข้อเสนอต้องลงทะเบียนในระบบจัดซื้อจัดจ้างภาครัฐด้วยอิเล็กทรอนิกส์ (Electronic Government Procurement: e-GP) ของกรมบัญชีกลาง

๓.๑๑ ผู้ยื่นข้อเสนอที่ยื่นข้อเสนอในรูปแบบของ "กิจการร่วมค้า" ต้องมีคุณสมบัติดังนี้

กรณีที่ข้อตกลงระหว่างผู้เข้าร่วมค้ากำหนดให้ผู้เข้าร่วมค้ารายใดรายหนึ่งเป็นผู้เข้าร่วมค้าหลัก ข้อตกลงระหว่างผู้เข้าร่วมค้าจะต้องมีการกำหนดสัดส่วนหน้าที่และความรับผิดชอบในปริมาณงาน สิ่งของ หรือมูลค่าตามสัญญาของผู้เข้าร่วมค้าหลักมากกว่าผู้เข้าร่วมค้ารายอื่นทุกราย

กรณีที่ข้อตกลงระหว่างผู้เข้าร่วมค้ากำหนดให้ผู้เข้าร่วมค้ารายใดรายหนึ่งเป็นผู้เข้าร่วมค้าหลัก กิจการร่วมค้านั้นต้องใช้ผลงานของผู้เข้าร่วมค้าหลักรายเดียวเป็นผลงานของกิจการร่วมค้าที่ยื่นข้อเสนอ

สำหรับข้อตกลงระหว่างผู้เข้าร่วมค้าที่ไม่ได้กำหนดให้ผู้เข้าร่วมค้ารายใดเป็นผู้เข้าร่วมค้าหลัก ผู้เข้าร่วมค้าทุกรายจะต้องมีคุณสมบัติครบถ้วนตามเงื่อนไขที่กำหนดไว้ในเอกสารเชิญชวน หรือหนังสือเชิญชวน

กรณีที่ข้อตกลงระหว่างผู้เข้าร่วมค้ากำหนดให้มีการมอบหมายผู้เข้าร่วมค้ารายใดรายหนึ่ง เป็นผู้ยื่นข้อเสนอในนามกิจการร่วมค้า การยื่นข้อเสนอดังกล่าวไม่ต้องมีหนังสือมอบอำนาจ

สำหรับข้อตกลงระหว่างผู้เข้าร่วมค้าที่ไม่ได้กำหนดให้ผู้เข้าร่วมค้ารายใดเป็นผู้ยื่นข้อเสนอ ผู้เข้าร่วมค้าทุกรายจะต้องลงลายมือชื่อในหนังสือมอบอำนาจให้ผู้เข้าร่วมค้ารายใดรายหนึ่งเป็นผู้ยื่นข้อเสนอในนามกิจการร่วมค้า

๓.๑๒ ผู้ยื่นข้อเสนอต้องมีมูลค่าสุทธิของกิจการ ดังนี้

(๑) กรณีผู้ยื่นข้อเสนอเป็นนิติบุคคลที่จัดตั้งขึ้นตามกฎหมายไทยหรือต่างประเทศ ซึ่งได้จดทะเบียนเกินกว่า ๑ ปี ต้องมีมูลค่าสุทธิของกิจการ จากผลต่างระหว่างสินทรัพย์สุทธิหักด้วยหนี้สินสุทธิที่ปรากฏในงบแสดงฐานะการเงินที่มีการตรวจรับรองแล้ว ซึ่งจะต้องแสดงค่าเป็นบวก ๑ ปีสุดท้ายก่อนวันยื่นข้อเสนองบแสดงฐานะการเงิน ๑ ปีสุดท้ายก่อนวันยื่นข้อเสนอ หมายถึง งบแสดงฐานะการเงินย้อนไปก่อนวันที่หน่วยงานของรัฐกำหนดให้เป็นวันยื่นข้อเสนอ ๑ ปีปฏิทิน เว้นแต่กรณีนิติบุคคลที่จัดตั้งขึ้นตามกฎหมายไทย หากวันยื่นข้อเสนอเป็นช่วงระยะเวลาที่กรมพัฒนาธุรกิจการค้ากำหนดให้นิติบุคคลยื่นงบแสดงฐานะการเงินกับกรมพัฒนาธุรกิจการค้าซึ่งจะอยู่ในช่วงเดือนมกราคม - เดือนพฤษภาคม ของทุกปี โดยนิติบุคคลที่เป็นผู้ยื่นข้อเสนอนั้นยังอยู่ในช่วงของการยื่นงบแสดงฐานะการเงินกับกรมพัฒนาธุรกิจการค้า คือ ช่วงเดือนมกราคม - เดือนพฤษภาคม กรณีนี้ให้สามารถยื่นงบแสดงฐานะการเงินย้อนไปอีก ๑ ปี ได้

(๒) กรณีผู้ยื่นข้อเสนอเป็นนิติบุคคลที่จัดตั้งขึ้นตามกฎหมายไทย ซึ่งยังไม่มีการรายงานงบแสดงฐานะการเงินกับกรมพัฒนาธุรกิจการค้า หรือกรณีผู้ยื่นข้อเสนอเป็นนิติบุคคลที่จัดตั้งขึ้นตามกฎหมายต่างประเทศซึ่งยังไม่มีการรายงานงบแสดงฐานะการเงิน ให้พิจารณาการกำหนดมูลค่าของทุนจดทะเบียนโดยผู้ยื่นข้อเสนอจะต้องมีทุนจดทะเบียนที่เรียกชำระมูลค่าหุ้นแล้ว ณ วันที่ยื่นข้อเสนอ ไม่ต่ำกว่า ๑ ล้านบาท

(๓) สำหรับการจัดซื้อจัดจ้างครั้งหนึ่งที่มีวงเงินเกิน ๕๐๐,๐๐๐ บาทขึ้นไป กรณีผู้ยื่นข้อเสนอเป็นบุคคลธรรมดา ให้พิจารณาจากหนังสือรับรองบัญชีเงินฝากไม่เกิน ๙๐ วัน ก่อนวันยื่นข้อเสนอโดยต้องมีเงินฝากคงเหลือในบัญชีธนาคารเป็นมูลค่า ๑ ใน ๔ ของมูลค่างบประมาณของโครงการหรือรายการที่ยื่นข้อเสนอ ในแต่ละครั้ง และหากเป็นผู้ชนะการจัดซื้อจัดจ้างหรือเป็นผู้ได้รับการคัดเลือกจะต้องแสดงหนังสือรับรองบัญชีเงินฝากที่มีมูลค่าดังกล่าวอีกครั้งหนึ่งในวันลงนามในสัญญา

(๔) กรณีที่ผู้ยื่นข้อเสนอไม่มีมูลค่าสุทธิของกิจการหรือทุนจดทะเบียน หรือมีแต่ไม่เพียงพอที่จะเข้ายื่นข้อเสนอ สามารถดำเนินการได้ดังนี้

(๔.๑) กรณีผู้ยื่นข้อเสนอเป็นนิติบุคคลที่จัดตั้งขึ้นตามกฎหมายไทย หรือบุคคลธรรมดาที่ถือสัญชาติไทย ผู้ยื่นข้อเสนอสามารถขอวงเงินสินเชื่อ โดยต้องมีวงเงินสินเชื่อ ๑ ใน ๔ ของมูลค่างบประมาณของโครงการหรือรายการที่ยื่นข้อเสนอในแต่ละครั้ง จะเป็นสินเชื่อที่ธนาคารภายในประเทศ หรือบริษัทเงินทุนหรือ

บริษัทเงินทุนหลักทรัพย์ที่ได้รับอนุญาตให้ประกอบกิจการเงินทุนเพื่อการพาณิชย์และประกอบธุรกิจค้ำประกันตามประกาศของธนาคารแห่งประเทศไทย ตามรายชื่อบริษัทเงินทุนที่ธนาคารแห่งประเทศไทยแจ้งเวียนให้ทราบ โดยพิจารณาจากยอดเงินรวมของวงเงินสินเชื่อที่สำนักงานใหญ่รับรอง หรือที่สำนักงานสาขารับรอง (กรณีได้รับมอบอำนาจจากสำนักงานใหญ่) ซึ่งออกให้แก่ผู้ยื่นข้อเสนอนับถึงวันยื่นข้อเสนอไม่เกิน ๙๐ วัน

(๔.๒) กรณีผู้ยื่นข้อเสนอเป็นนิติบุคคลที่จัดตั้งขึ้นตามกฎหมายต่างประเทศ หรือบุคคลธรรมดาที่มิได้ถือสัญชาติไทย ผู้ยื่นข้อเสนอสามารถขอวงเงินสินเชื่อ โดยต้องมีวงเงินสินเชื่อ ๑ ใน ๔ ของมูลค่างบประมาณของโครงการหรือรายการที่ยื่นข้อเสนอในแต่ละครั้ง จะเป็นสินเชื่อที่ธนาคารภายในประเทศ หรือบริษัทเงินทุนหรือบริษัทเงินทุนหลักทรัพย์ที่ได้รับอนุญาตให้ประกอบกิจการเงินทุนเพื่อการพาณิชย์ และประกอบธุรกิจค้ำประกันตามประกาศของธนาคารแห่งประเทศไทย ตามรายชื่อบริษัทเงินทุนที่ธนาคารแห่งประเทศไทยแจ้งเวียนให้ทราบ หรือเป็นสินเชื่อที่ธนาคารต่างประเทศหรือบริษัทเงินทุนหลักทรัพย์ที่ได้รับอนุญาตให้ประกอบกิจการเงินทุนเพื่อการพาณิชย์และประกอบธุรกิจค้ำประกันตามประกาศของธนาคารกลางต่างประเทศนั้น ตามรายชื่อบริษัทที่ธนาคารกลางต่างประเทศนั้นแจ้งเวียนให้ทราบ โดยพิจารณาจากยอดเงินรวมของวงเงินสินเชื่อที่สำนักงานใหญ่รับรอง หรือที่สำนักงานสาขารับรอง (กรณีได้รับมอบอำนาจจากสำนักงานใหญ่) ซึ่งออกให้แก่ผู้ยื่นข้อเสนอ นับถึงวันยื่นข้อเสนอไม่เกิน ๙๐ วัน

(๕) กรณีผู้ยื่นข้อเสนอเป็นนิติบุคคลที่จัดตั้งขึ้นตามกฎหมายต่างประเทศ หรือบุคคลธรรมดาที่มิได้ถือสัญชาติไทยตามข้อ ๒ ข้อ ๓ และข้อ ๔ (๒) มูลค่าจะต้องเป็นไปตามอัตราแลกเปลี่ยนเงินตราตามประกาศที่ธนาคารแห่งประเทศไทยกำหนด ในช่วงระหว่างวันที่เผยแพร่ประกาศและเอกสารประกวดราคาในระบบจัดซื้อจัดจ้างภาครัฐด้วยอิเล็กทรอนิกส์ (e-GP) จนถึงวันเสนอราคา

ทั้งนี้ ผู้ยื่นข้อเสนอจะต้องยื่นเอกสารที่แสดงให้เห็นถึงข้อมูลเกี่ยวกับมูลค่าสุทธิของกิจการแล้วแต่กรณี ประกอบกับเอกสารดังกล่าวจะต้องผ่านการรับรองตามระเบียบกระทรวงการต่างประเทศว่าด้วยการรับรองเอกสาร พ.ศ. ๒๕๓๙ และที่แก้ไขเพิ่มเติมกำหนด โดยจะต้องยื่นเอกสารดังกล่าวในวันยื่นข้อเสนอ หากผู้ยื่นข้อเสนอมิได้มีการยื่นเอกสารดังกล่าวมาพร้อมกับการยื่นข้อเสนอให้ถือว่าผู้ยื่นข้อเสนอรายนั้นยื่นเอกสารไม่ครบถ้วนตามเงื่อนไขที่กำหนดไว้ในเอกสารประกวดราคา

(๖) กรณีตาม (๑) – (๕) ไม่ใช้บังคับกรณีดังต่อไปนี้

(๖.๑) กรณีที่ผู้ยื่นข้อเสนอเป็นหน่วยงานของรัฐภายในประเทศ

(๖.๒) นิติบุคคลที่จัดตั้งขึ้นตามกฎหมายไทยที่อยู่ระหว่างการฟื้นฟูกิจการตามพระราชบัญญัติล้มละลาย พ.ศ. ๒๔๘๓ และที่แก้ไขเพิ่มเติม

(๖.๓) งานจ้างก่อสร้างที่กรมบัญชีกลางได้ขึ้นทะเบียนผู้ประกอบการงานก่อสร้างแล้ว และงานจ้างก่อสร้างที่หน่วยงานของรัฐที่ได้มีการจัดทำ บัญชีผู้ประกอบการงานก่อสร้างที่มีคุณสมบัติเบื้องต้นไว้แล้ว ก่อนวันที่พระราชบัญญัติการจัดซื้อจัดจ้างฯ มีผลใช้บังคับ

(๖.๔) การจัดซื้อจัดจ้างตามมาตรา ๕๖ วรรคหนึ่ง (๒) (ข) และ (ค) แห่งพระราชบัญญัติการจัดซื้อจัดจ้างฯ

(๖.๕) การซื้ออสังหาริมทรัพย์และการเช่าอสังหาริมทรัพย์

(๖.๖) กรณีงานจ้างบริการหรืองานจ้างเหมาบริการกับบุคคลธรรมดา เช่น จ้างพนักงานขับรถ ครูชาวต่างชาติ พนักงานเก็บขยะ พนักงานบันทึกข้อมูล เป็นต้น

๔. ขอบเขตของงาน

๔.๑ ผู้รับจ้างต้องดำเนินการปรับปรุงตามแบบที่กำหนด และตามรายละเอียดงานปรับปรุงบริเวณชั้น ๖ – ๗ ของสำนักงาน กสม. ซึ่งประกอบด้วย

๔.๑.๑ สำนักบริหารทรัพยากรบุคคล (ชั้น ๗)

(๑) งานรื้อถอนผนังเดิม

(๒) งานทาสีฝ้า-ผนัง งานติดตั้งผนังยิปซั่มบอร์ด

(๓) ย้ายตำแหน่งประตูบานเลื่อน

(๔) งานระบบปลั๊ก และระบบ LAN

(๕) งานระบบแสงสว่าง

(๖) งานติดตั้งโต๊ะทำงาน และเก้าอี้สำนักงาน (ของเดิม)

(๗) งานติดตั้งพาร์ทิชั่น (ของเดิม และของใหม่ให้ครบตามแบบ)

๔.๑.๒ กลุ่มงานบริหารทั่วไป (ชั้น ๗)

(๑) งานทาสีผนัง งานทาสีฝ้า

(๒) งานติดตั้งผนังยิปซั่มบอร์ด (ห้องเก็บของ)

(๓) งานติดตั้งประตูบานเลื่อน (เดิม) ห้องเก็บของ

(๔) งานเฟอร์นิเจอร์ (บิวท์อินท์)

(๕) งานระบบปลั๊ก และระบบ LAN

(๖) งานระบบแสงสว่าง

(๗) งานติดตั้งโต๊ะทำงาน และเก้าอี้สำนักงาน (ของเดิม)

(๘) งานติดตั้งพาร์ทิชั่น (ของเดิม และของใหม่ให้ครบตามแบบ)

๔.๑.๓ กลุ่มงานตรวจเยี่ยมสถานที่ควบคุมตัวและการป้องกันการทรมาน (ชั้น ๗)

(๑) งานรื้อถอนผนังและประตูเดิม (ประตูทางเข้าออกห้องควบคุม ๗๐๙) และนำมาติดตั้งบริเวณห้องประชุม ๗๑๐

(๒) งานกั้นผนังยิปซั่มบอร์ด

(๓) งานทาสีผนัง งานทาสีฝ้า

(๔) งานรื้อถอนประตูเดิม (ไม้) และติดตั้งประตูใหม่ (กระจก)

(๕) งานติดสติกเกอร์ฝ้าติดกระจก

(๖) งานระบบปลั๊ก และระบบ LAN

(๗) งานระบบแสงสว่าง

(๘) งานติดตั้งโต๊ะทำงาน และเก้าอี้สำนักงาน (ของเดิม)

(๙) งานติดตั้งพาร์ทิชั่น (ใหม่)

(๑๐) งานครุภัณฑ์ (ตู้เก็บเอกสาร จำนวน ๑๐ ใบ) (ใหม่)

(๑๑) งานครุภัณฑ์ (โต๊ะประชุมขนาด ๘ ที่นั่ง จำนวน ๑ ตัว) (ใหม่)

๔.๑.๔ สำนักรับเรื่องร้องเรียนและประสานการคุ้มครองสิทธิมนุษยชน (ชั้น ๖)

(๑) งานรื้อถอนผนังและเคาน์เตอร์ (เดิม)

(๒) งานทาสีผนัง งานทาสีฝ้า

(๓) งานกั้นผนังยิปซั่มบอร์ด

(๔) งานผนังตกแต่ง และซุ้มทางเข้า

(๕) งานระบบปลั๊ก และระบบ LAN

๑..... ๒..... ๓..... ๔.-ไปรทการ- ๕..... ๖..... ๗.รัชชพร.....

(๖) งานระบบแสงสว่าง

(๗) งานประตู หน้าต่าง

(๘) งานติดสติกเกอร์ฝ้าติดกระจก

(๙) งานติดตั้งโต๊ะทำงาน และเก้าอี้สำนักงาน (ของเดิม)

(๑๐) งานติดตั้งพาร์ทิชั่นและฉากกั้นชนิดตั้งโต๊ะ (ใหม่)

(๑๑) งานครุภัณฑ์ (โต๊ะประชุมขนาด ๘ ที่นั่ง จำนวน ๑ ตัว และเก้าอี้ห้องประชุม จำนวน ๘ ตัว) (ใหม่)

๔.๑.๕ กลุ่มงานนิติการ

(๑) งานรื้อถอนผนังเดิม และติดตั้งผนังยิปซั่มบอร์ดเพื่อขยายห้อง

(๒) งานทาสีผนัง งานทาสีฝ้า

(๓) งานติดตั้งประตู หน้าต่าง

(๔) งานติดตั้งสติกเกอร์ฝ้าติดกระจก

(๕) งานระบบปลั๊ก และระบบ LAN

(๖) งานระบบแสงสว่าง

(๗) งานครุภัณฑ์ (โต๊ะทำงาน และเก้าอี้ทำงาน จำนวน ๖ ชุด) (ใหม่)

(๘) งานครุภัณฑ์ (ตู้เก็บเอกสาร จำนวน ๑๐ ใบ) (ใหม่)

(๙) งานครุภัณฑ์ (โต๊ะทานข้าว จำนวน ๑ ตัว และเก้าอี้ จำนวน ๔ ตัว) (ใหม่)

(๑๐) งานครุภัณฑ์ (ตู้กดน้ำร้อน น้ำเย็น แบบถังล่าง จำนวน ๑ เครื่อง) (ใหม่)

(๑๑) งานครุภัณฑ์ (ตู้Pantry จำนวน ๑ ชุด) (ใหม่)

(๑๒) งานติดตั้งพาร์ทิชั่น (ใหม่)

๔.๒ รายละเอียดงานตามแบบที่กำหนด

๔.๒.๑ สำนักบริหารทรัพยากรบุคคล (ชั้น ๗)

(๑) งานฝ้าเพดานเดิมทาสีใหม่

ฝ้าเพดานทาสีของเดิมต้องทำความสะอาดและทาสีใหม่ (สีน้ำอะคริลิค สีขาว) มาตรฐานไม่ต่ำกว่ายี่ห้อ TOA หรือ ICI หรือ JOTUN หรือดีกว่า

(๒) ผนังเดิมทาสีใหม่

ผนังเดิมทาสีใหม่ ทำความสะอาดทาสีใหม่ (สีน้ำอะคริลิค สีขาว) มาตรฐานไม่ต่ำกว่ายี่ห้อ TOA หรือ ICI หรือ JOTUN หรือดีกว่า

(๓) งานระบบไฟ Downlight

- โคมไฟดาวไลท์ ชนิด E27 ขนาด ๔ นิ้ว มาตรฐานไม่ต่ำกว่ายี่ห้อ Lumax หรือ Philips หรือ BEC หรือดีกว่า
- ขนาดโคมไฟ สูง ๑๔ ซม.
- สำหรับหลอด E27 LED 5-9W
- ขนาด ๒๒๐V ขั้วหลอดไฟ E27

(๔) ปลั๊กไฟ พร้อมหน้ากาก ชนิดมีกราวด์

- ปลั๊กไฟเต้ารับคู่ ชนิดมีกราวด์ มาตรฐานไม่ต่ำกว่ายี่ห้อ Panasonic หรือ Philips หรือ Haco หรือดีกว่า
- เป็นเต้ารับไฟฟ้าสำหรับฝังเข้ากับผนัง
- มาตรฐานผ่านการรับรองผลิตภัณฑ์อุตสาหกรรม (มอก.๑๖๖-๒๕๔๙)
- หน้ากากเต้ารับไฟฟ้า มาตรฐานไม่ต่ำกว่ายี่ห้อ Panasonic หรือ Philips หรือ Haco หรือดีกว่า
- หน้ากาก ๑ ช่องสำหรับติดตั้งเต้ารับไฟฟ้า

(๕) เต้ารับ Lan

- เต้ารับคอมพิวเตอร์ ใช้กับ Lan CAT6 เพื่อเชื่อมต่อกับสัญญาณอินเตอร์เน็ต มาตรฐานไม่ต่ำกว่ายี่ห้อ Panasonic และ Philips และ Haco หรือดีกว่า
- สินค้าได้การรับรองคุณภาพตามมาตรฐาน IEC, ISO และ มอก.

(๖) สาย Lan Cat6

- สำหรับนำสัญญาณติดตั้งภายในอาคาร มาตรฐานไม่ต่ำกว่ายี่ห้อ Link หรือ Ugreen หรือ Glink หรือดีกว่า
- รองรับความเร็วสูงสุดระดับ ๑๐ Gigabit ที่ความยาวสูงสุดไม่เกิน ๕๕ เมตร

(๗) พาร์ทิชั่น : กรณีติดตั้งเพิ่มตามแบบ

- ฉากกั้นห้อง แผงครึ่งกระจกขัดลาย (มีเฟรม) ชนิดกล่องไฟ และไม่มีกล่องไฟ ประเภทพาร์ทิชั่น/ฉากกั้นห้อง เพื่อจัดสำนักงานให้เป็นสัดส่วน ช่วยทำพื้นที่ในสำนักงานให้ได้ประโยชน์สูงสุด โดยสามารถต่อเติมได้ตามขนาดความต้องการ ขนาดตามรูปแบบ
- ขนาด (W) ๘๐ x (H) ๑๖๐ ซม.

๔.๒.๒ กลุ่มงานบริหารทั่วไป (ชั้น ๗)

(๑) งานฝ้าเพดานเดิมทาสีใหม่

ฝ้าเพดานทาสีของเดิมต้องทำความสะอาดและทาสีใหม่ (สีน้ำอะคริลิค สีขาว) มาตรฐานไม่ต่ำกว่ายี่ห้อ TOA หรือ ICI หรือ JOTUN หรือดีกว่า

(๒) ผนังเดิมทาสีใหม่

ผนังเดิมทาสีใหม่ ทำความสะอาดทาสีใหม่ (สีน้ำอะคริลิค สีขาว) มาตรฐานไม่ต่ำกว่ายี่ห้อ TOA หรือ ICI หรือ JOTUN หรือดีกว่า

(๓) งานผนังยิปซั่มบอร์ด

- ผนังยิปซั่มบอร์ด หนา ๑๒ มม. สติกเกอร์โครงเคร่าเหล็กชุบสังกะสี ฉาบเรียบพร้อมทาสี มาตรฐานไม่ต่ำกว่า ยี่ห้อ ตราช้าง หรือยิปร็อค หรือคนอฟ หรือดีกว่า
- สีทาผนังยิปซั่มสีน้ำอะคริลิค มาตรฐานไม่ต่ำกว่ายี่ห้อ TOA หรือ ICI หรือ JOTUN หรือดีกว่า

(๔) ประตูเดี่ยวบานเลื่อนห้องเก็บเอกสาร

ใช้ประตูบานเลื่อนเดิม

(๕) ตู้เก็บเอกสาร (บิวท์อิน) บริเวณเสาเอียง

- ไม้ HMR ปิดผิวลามิเนตขึ้นตู้ตามแบบ ขนาดระยะตามแบบ หรือตามความเหมาะสมของพื้นที่จริง
- บานเปิดกระจกใสหน้า-หลัง และมือจับเปิด-ปิดพร้อมกุญแจ

(๖) งานระบบไฟ Downlight

- โคมไฟดาวไลท์ E27 ขนาด ๔ นิ้ว มาตรฐานไม่ต่ำกว่ายี่ห้อ Lumax หรือ Philips หรือ BEC หรือดีกว่า
- ขนาดโคมไฟ สูง ๑๔ ซม.
- สำหรับหลอด E27 LED 5-9W
- ขนาด ๒๒๐V ขั้วหลอดไฟ E27

(๗) ปลั๊กไฟ พร้อมหน้ากาก ชนิดมีกราวด์

- ปลั๊กไฟเต้ารับคู่ ชนิดมีกราวด์ มาตรฐานไม่ต่ำกว่ายี่ห้อ Panasonic หรือ Philips หรือ Haco หรือดีกว่า
- เป็นเต้ารับไฟฟ้าสำหรับฝังเข้ากับผนัง
- มาตรฐานผ่านการรับรองผลิตภัณฑ์อุตสาหกรรม (มอก.๑๖๖-๒๕๔๙)
- หน้ากากเต้ารับไฟฟ้า มาตรฐานไม่ต่ำกว่ายี่ห้อ Panasonic หรือ Philips หรือ Haco หรือดีกว่า
- หน้ากาก ๑ ช่องสำหรับติดตั้งเต้ารับไฟฟ้า

(๘) เต้ารับ Lan

- เต้ารับคอมพิวเตอร์ใช้กับ Lan CAT6 เพื่อเชื่อมต่อกับสัญญาณอินเตอร์เน็ต มาตรฐานไม่ต่ำกว่ายี่ห้อ Panasonic หรือ Philips หรือ Haco หรือดีกว่า
- สินค้าได้การรับรองคุณภาพตามมาตรฐาน IEC, ISO และ มอก.

(๙) สาย Lan Cat6

- สำหรับนำสัญญาณติดตั้งภายในอาคาร มาตรฐานไม่ต่ำกว่ายี่ห้อ Link หรือ Ugreen หรือ Glink หรือดีกว่า
- รองรับความเร็วสูงสุดระดับ ๑๐ Gigabit ที่ความยาวสูงสุดไม่เกิน ๕๕ เมตร

(๑๐) พาร์ทิชั่น : กรณีติดตั้งเพิ่มตามแบบ

- ฉากกั้นห้อง แผงครึ่งกระจกขัดลาย (มีเฟรม) ชนิดกล่องไฟ และไม่มีกล่องไฟ ประเภทพาร์ทิชั่น/ฉากกั้นห้อง เพื่อจัดสำนักงานให้เป็นสัดส่วน ช่วยทำพื้นที่ในสำนักงานให้ได้ประโยชน์สูงสุด โดยสามารถต่อเติมได้ตามขนาดความต้องการ ขนาดตามรูปแบบ
- ขนาด (W) ๘๐ x (H) ๑๖๐ ซม.

๔.๒.๓ กลุ่มงานตรวจเยี่ยมสถานที่ควบคุมตัวและการป้องกันการทรมาน (ชั้น ๗)

(๑) งานฝ้าเพดานเดิมทาสีใหม่

ฝ้าเพดานทาสีของเดิมต้องทำความสะอาดและทาสีใหม่ (สีน้ำอะคริลิค สีขาว) มาตรฐาน ไม่ต่ำกว่ายี่ห้อ TOA หรือ ICI หรือ JOTUN หรือดีกว่า

(๒) ผนังเดิมทาสีใหม่

ผนังเดิมทาสีใหม่ ทำความสะอาดทาสีใหม่ (สีน้ำอะคริลิค สีขาว) มาตรฐานไม่ต่ำกว่ายี่ห้อ TOA หรือ ICI หรือ JOTUN หรือดีกว่า

๑..... ๒..... ๓..... ๔-ไปรษณีย์- ๕..... ๖..... ๗.....

(๓) งานผนังยิปซั่มบอร์ด ระยะตามแบบ หรือหน้างานจริง

- ผนังยิปซั่มบอร์ด หนา ๑๒ มม. สติกเกอร์โครงเคร่าเหล็กชุบสังกะสี ฉาบเรียบพร้อมทาสี มาตรฐานไม่ต่ำกว่า ยี่ห้อ ตราช้าง หรือยิปร็อค หรือคนอฟ หรือดีกว่า
- สีทาผนังยิปซั่มสีน้ำอะคริลิค มาตรฐาน ไม่ต่ำกว่ายี่ห้อ TOA หรือ ICI หรือ JOTUN หรือดีกว่า

(๔) ประตูบานเปิดคู่ ขนาดตามแบบ หรือตามพื้นที่จริง

- วงกบอลูมิเนียม หนา ๑.๕ มม. มาตรฐานไม่ต่ำกว่ายี่ห้อ เมืองทอง หรือ โกลสตาร์ หรือพรีเมียร์อลูมิเนียม หรือดีกว่า
- กระจกใส หนา ๖ มม. มาตรฐานไม่ต่ำกว่ายี่ห้อ AGC หรือ อาซาฮี หรือ Guardian หรือดีกว่า
- มือจับประตูพร้อมกุญแจ คุณภาพดี มีความคงทนถาวร
- สติกเกอร์ติดกระจก มาตรฐานไม่ต่ำกว่ายี่ห้อ Fuh shuen หรือ Avery หรือ 3M หรือดีกว่า

(๕) งานระบบไฟ Downlight

- โคมไฟดาวไลท์ E27 ขนาด ๔ นิ้ว มาตรฐานไม่ต่ำกว่ายี่ห้อ Lumax หรือ Philips หรือ BEC หรือดีกว่า
- ขนาดโคมไฟ สูง ๑๔ ซม.
- สำหรับหลอด E27 LED 5-9W
- ขนาด ๒๒๐V ขั้วหลอดไฟ E27

(๖) ปลั๊กไฟ พร้อมหน้ากาก ชนิดมีกราวด์

- ปลั๊กไฟเต้ารับคู่ ชนิดมีกราวด์ มาตรฐานไม่ต่ำกว่ายี่ห้อ Panasonic หรือ Philips หรือ Haco หรือดีกว่า
- เป็นเต้ารับไฟฟ้าสำหรับฝังเข้ากับผนัง
- มาตรฐานผ่านการรับรองผลิตภัณฑ์อุตสาหกรรม (มอก.๑๖๖-๒๕๔๙)
- หน้ากากเต้ารับไฟฟ้า มาตรฐานไม่ต่ำกว่ายี่ห้อ Panasonic หรือ Philips หรือ Haco หรือดีกว่า
- หน้ากาก ๑ ช่องสำหรับติดตั้งเต้ารับไฟฟ้า

(๗) เต้ารับ Lan

- เต้ารับคอมพิวเตอร์ใช้กับ Lan CAT6 เพื่อเชื่อมต่อกับสัญญาณอินเตอร์เน็ต มาตรฐานไม่ต่ำกว่ายี่ห้อ Panasonic หรือ Philips หรือ Haco หรือดีกว่า
- สินค้าได้การรับรองคุณภาพตามมาตรฐาน IEC, ISO และ มอก.

(๘) สาย Lan Cat6

- สำหรับนำสัญญาณติดตั้งภายในอาคาร มาตรฐานไม่ต่ำกว่ายี่ห้อ Link หรือ Ugreen หรือ Glink หรือดีกว่า
- รองรับความเร็วสูงสุดระดับ ๑๐ Gigabit ที่ความยาวสูงสุดไม่เกิน ๕๕ เมตร

(๙) ตู้เก็บเอกสารสูง ตามแบบหรือดีกว่า

- ผลิตจากไม้ PB เคลือบเมลามีน
- ชั้นวาง ๔ ชั้น (ด้านบนโล่ง ชั้นวาง ๒ ชั้น ด้านล่างมีบานเปิด ชั้นวาง ๒ ชั้น) พร้อมกุญแจล็อก
- ขนาด (W)๘๐ x (D)๔๐ x (H)๑๖๐ ซม.

๑..... ๒..... ๓..... ๔..... ๕..... ๖..... ๗.....

(๑๐) ตู้เก็บเอกสารเตี้ย ตามแบบหรือดีกว่า

- ผลิตจากไม้ PB เคลือบเมลามีน
- ชั้นวางภายใน ๑ ชั้น ปรับระดับได้ มีบานเปิด
- มีกุญแจล็อก
- ขนาด (W)๘๐ x (D)๔๐ x (H)๘๕ ซม.

(๑๑) โต๊ะประชุม ขนาด ๘ ที่นั่ง

- โต๊ะประชุม ไม้หน้าโต๊ะ Two Tone ยึดติดกันด้วยฟิตติ้ง ความหนาของหน้าโต๊ะ ๒๕ มม. พร้อมกับชุดขาโต๊ะที่ทำจากเหล็กกล่องขนาด ๖๐x๓๐ มม. ทำสีด้วยระบบ Powder Coat บนโต๊ะมี PopUp สำหรับเสียบปลั๊กไฟ ๒ ชุด
- ขาโต๊ะเหล็กทั้งชุด พร้อมเหล็กคานรับน้ำหนัก
- ขากลางเสริมความแข็งแรง พร้อมเจาะช่องไว้ติดปลั๊กไฟ
- วัสดุที่ใช้ ผลิตจากไม้ปาร์ติเกิลบอร์ดปิดผิวทับด้วยเมลามีน พร้อมปิดขอบ PVC ขนาด ๒๗๐ x ๑๒๐ x ๗๕ ซม.

(๑๒) พาร์ทิชั่น : ติดตั้งเพิ่มตามแบบ

- ฉากกั้นห้อง แผงครึ่งกระจกขัดลาย (มีเฟรม) ชนิดกล่องไฟ และไม่มีกล่องไฟ ประเภทพาร์ทิชั่น/ฉากกั้นห้อง เพื่อจัดสำนักงานให้เป็นสัดส่วน ช่วยทำพื้นที่ในสำนักงานให้ได้ประโยชน์สูงสุด โดยสามารถต่อเติมได้ตามขนาดความต้องการ ขนาดตามรูปแบบ
- ขนาด (W) ๘๐ x (H) ๑๖๐ ซม.

๔.๒.๔ สำนักรับเรื่องร้องเรียนและประสานการคุ้มครองสิทธิมนุษยชน (ชั้น ๖)

(๑) งานฝ้าเพดานเดิมทาสีใหม่

ฝ้าเพดานทาสีของเดิมต้องทำความสะอาดและทาสีใหม่ (สีน้ำอะคริลิค สีขาว) มาตรฐาน ไม่ต่ำกว่ายี่ห้อ TOA หรือ ICI หรือ JOTUN หรือดีกว่า

(๒) ผนังเดิมทาสีใหม่

ผนังเดิมทาสีใหม่ ทำความสะอาดทาสีใหม่ (สีน้ำอะคริลิค สีขาว) มาตรฐานไม่ต่ำกว่า ยี่ห้อ TOA หรือ ICI หรือ JOTUN หรือดีกว่า

(๓) งานผนังยิปซั่มบอร์ด

- ผนังยิปซั่มบอร์ด หนา ๑๒ มม. สติกเกอร์โครงเคร่าเหล็กชุบสังกะสี ฉาบเรียบพร้อมทาสี มาตรฐานไม่ต่ำกว่า ยี่ห้อ ตราช้าง หรือยิปร็อค หรือคนอฟ หรือดีกว่า
- สีทาผนังยิปซั่มสีน้ำอะคริลิค มาตรฐาน ไม่ต่ำกว่ายี่ห้อ TOA หรือ ICI หรือ JOTUN หรือดีกว่า

(๔) ประตูบานเปิดคู่

- ใช้ประตูเดิม

(๕) ประตูบานเปิดเดี่ยว ตามแบบ หรือตามพื้นที่จริง

- วงกบอลูมิเนียม หนา ๑.๕ มม. มาตรฐานไม่ต่ำกว่ายี่ห้อ เมืองทอง หรือ โกลสตาร์ หรือ พรีเมียร์อลูมิเนียม หรือดีกว่า
- กระจกใส หนา ๖ มม. มาตรฐานไม่ต่ำกว่ายี่ห้อ AGC หรือ อาซาฮี หรือ Guardian หรือดีกว่า
- มือจับประตูพร้อมกุญแจ คุณภาพดี มีความคงทนถาวร

- สติกเกอร์ติดกระจก มาตรฐานไม่ต่ำกว่ายี่ห้อ Fuhshuen หรือ Avery หรือ 3M หรือดีกว่า

(๖) ประตูบานเปิดเดี่ยว พร้อม Access control ตามแบบ หรือตามพื้นที่จริง

- วงกบอลูมิเนียม หนา ๑.๕ มม. มาตรฐานไม่ต่ำกว่ายี่ห้อ เมืองทอง หรือ โกลสตาร์ หรือ พรีเมียร์อลูมิเนียม หรือดีกว่า
- กระจกใส หนา ๖ มม. คุณภาพไม่ต่ำกว่ายี่ห้อ AGC หรือ อาซาฮี หรือ Guardian หรือดีกว่า
- มือจับประตูพร้อมกุญแจ คุณภาพดี มีความคงทนถาวร
- สติกเกอร์ติดกระจก มาตรฐานไม่ต่ำกว่ายี่ห้อ Fuh shuen หรือ Avery หรือ 3M หรือดีกว่า
- ระบบ Access Control ยี่ห้อ Soyal รองรับบัตร RFID ๑๒๕ Khz. และรองรับการกดรหัสเปิดประตู (เพื่อใช้งานร่วมกับระบบประตูของสำนักงาน กสม. ที่ได้ติดตั้งไว้ก่อนแล้ว)

(๗) หน้าต่างติดตาย

- วงกบอลูมิเนียม หนา ๑.๕ มม. มาตรฐานไม่ต่ำกว่ายี่ห้อ เมืองทอง หรือ โกลสตาร์ หรือ พรีเมียร์อลูมิเนียม หรือดีกว่า
- กระจกใส หนา ๖ มม. คุณภาพไม่ต่ำกว่ายี่ห้อ AGC หรือ อาซาฮี หรือ Guardian หรือดีกว่า
- มือจับประตูพร้อมกุญแจ คุณภาพดี มีความคงทนถาวร
- สติกเกอร์ติดกระจก มาตรฐานไม่ต่ำกว่ายี่ห้อ Fuh shuen หรือ Avery หรือ 3M หรือดีกว่า

(๘) ผนังตกแต่ง และซุ้มทางเข้า

- ผลิตจากไม้ HMR ขนาด ๙ มม. ปิดผิวลามิเนต (ลามิเนต ผู้ว่าจ้างเลือกลายในภายหลัง) มาตรฐานไม่ต่ำกว่ายี่ห้อ Arborite หรือ Greenlam หรือ Formica หรือดีกว่า ขนาดวัดขนาดตามพื้นที่จริง
- ซุ้มทางเข้า โครงไม้ปิดทับด้วย HMR ปิดผิวลามิเนต (ลามิเนต ผู้ว่าจ้างเลือกลายในภายหลัง) มาตรฐานไม่ต่ำกว่ายี่ห้อ Arborite หรือ Greenlam หรือ Formica หรือดีกว่า ขนาดวัดขนาดตามพื้นที่จริง

(๙) งานระบบไฟ Downlight

- โคมไฟดาวไลท์ E27 ขนาด ๔ นิ้ว มาตรฐานไม่ต่ำกว่ายี่ห้อ Lumax หรือ Philips หรือ BEC หรือดีกว่า
- ขนาดโคมไฟ สูง ๑๔ ซม.
- สำหรับหลอด E27 LED 5-9W
- ขนาด ๒๒๐V ขั้วหลอดไฟ E27

(๑๐) ปลั๊กไฟ พร้อมหน้ากาก ชนิดมีกราวด์

- ปลั๊กไฟเต้ารับคู่ ชนิดมีกราวด์ มาตรฐานไม่ต่ำกว่ายี่ห้อ Panasonic หรือ Philips หรือ Haco หรือดีกว่า
- เป็นเต้ารับไฟฟ้าสำหรับฝังเข้ากับผนัง
- มาตรฐานผ่านการรับรองผลิตภัณฑ์อุตสาหกรรม (มอก.๑๖๖-๒๕๔๙)
- หน้ากากเต้ารับไฟฟ้า มาตรฐานไม่ต่ำกว่ายี่ห้อ Panasonic หรือ Philips หรือ Haco หรือดีกว่า
- หน้ากาก ๑ ช่องสำหรับติดตั้งเต้ารับไฟฟ้า

(๑๑) เต้ารับ Lan

- เต้ารับคอมพิวเตอร์ใช้กับ Lan CAT6 เพื่อเชื่อมต่อกับสัญญาณอินเตอร์เน็ต มาตรฐานไม่ต่ำกว่ายี่ห้อ Panasonic หรือ Philips หรือ Haco หรือดีกว่า
- สินค้าได้การรับรองคุณภาพตามมาตรฐาน IEC, ISO และ มอก.

(๑๒) สาย Lan Cat6

- สำหรับนำสัญญาณติดตั้งภายในอาคาร มาตรฐานไม่ต่ำกว่ายี่ห้อ Link หรือ Ugreen หรือ Glink หรือดีกว่า
- รองรับความเร็วสูงสุดระดับ ๑๐ Gigabit ที่ความยาวสูงสุดไม่เกิน ๕๕ เมตร

(๑๓) โต๊ะประชุมทรงแคปซูล ขนาด ๘ ที่นั่ง ตามแบบ หรือดีกว่า

- Top ทรงแคปซูล (หัวโค้ง ข้างตรง) บนโต๊ะมี PopUp สำหรับเสียบปลั๊กไฟ ๒ ชุด
- ขาตัวทีเหล็ก เสาชุบโครเมียม
- โครงขาโต๊ะสามารถร้อยสายไฟฟ้าได้
- ท็อปหนา ๒๕ มม. ผลิตจากไม้ปาร์ติเกิลเคลือบผิวเมลามีน ทนความชื้น ทนความร้อน และทนต่อรอยขีดข่วน
- มีปุ่มปรับระดับที่ปลายขาโต๊ะ ปรับระดับสูง-ต่ำ

(๑๔) เก้าอี้ห้องประชุม

- เก้าอี้พนักพิงตาข่าย ที่นั่งโครงสร้างทำจากไม้วีเนียร์ขึ้นรูป บุฟองน้ำ หุ้มด้วยผ้าอย่างดี รับน้ำหนักไม่น้อยกว่า ๑๒๐ กก.
- แกนปรับระดับสูง - ต่ำ
- โช๊คแก๊สโครเมียม
- ลักษณะขา : ขาเหล็กชุบโครเมียม ลูกล้อ PP
- เบาะรองนั่งหุ้มผ้าสีดำ และพนักพิงตาข่ายสีดำ เท้าแขน PP
- ขนาดเก้าอี้ไม่น้อยกว่า ๕๗x๖๐x๙๐ ซม. (กว้าง x ลึก x สูง)

(๑๕) ฉากกั้นชนิดตั้งโต๊ะ

- ฉากกั้นชนิดตั้งโต๊ะ พร้อมอุปกรณ์ยึด ตามแบบ หรือดีกว่า

(๑๖) พาร์ทิชั่น : กรณีติดตั้งเพิ่มตามแบบ

- ฉากกั้นห้อง แผงครึ่งกระจกขัดลาย (มีเฟรม) ชนิดกล่องไฟ และไม่มีกล่องไฟ ประเภทพาร์ทิชั่น/ฉากกั้นห้อง เพื่อจัดสำนักงานให้เป็นสัดส่วน ช่วยทำพื้นที่ในสำนักงานให้ได้ประโยชน์สูงสุด โดยสามารถต่อเติมได้ตามขนาดความต้องการ ขนาดตามรูปแบบ
- ขนาด (W) ๘๐ x (H) ๑๖๐ ซม.

<u>๔.๒.๕ กลุ่มงานนิติการ (ชั้น ๖)</u>

(๑) งานฝ้าเพดานเดิมทาสีใหม่

ฝ้าเพดานทาสีของเดิมต้องทำความสะอาดและทาสีใหม่ (สีน้ำอะคริลิค สีขาว) มาตรฐาน ไม่ต่ำกว่ายี่ห้อ TOA หรือ ICI หรือ JOTUN หรือดีกว่า

(๒) ผนังเดิมทาสีใหม่

ผนังเดิมทาสีใหม่ ทำความสะอาดทาสีใหม่ (สีน้ำอะคริลิค สีขาว) มาตรฐานไม่ต่ำกว่า ยี่ห้อ TOA หรือ ICI หรือ JOTUN หรือดีกว่า

(๓) งานผนังยิปซั่มบอร์ด

- ผนังยิปซั่มบอร์ด หนา ๑๒ มม. สติกเกอร์โครงเคร่าเหล็กชุบสังกะสี ฉาบเรียบพร้อมทาสี มาตรฐานไม่ต่ำกว่า ยี่ห้อ ตราช้าง หรือยิปร็อค หรือคนอฟ หรือดีกว่า
- สีทาผนังยิปซั่มสีน้ำอะคริลิค มาตรฐาน ไม่ต่ำกว่ายี่ห้อ TOA หรือ ICI หรือ JOTUN หรือดีกว่า

(๔) ประตูบานเปิดคู่ ระยะตามแบบ หรือหน้างานจริง

- วงกบอลูมิเนียม หนา ๑.๕ มม. มาตรฐานไม่ต่ำกว่ายี่ห้อ เมืองทอง หรือ โกลสตาร์ หรือ พรีเมียร์อลูมิเนียม หรือดีกว่า
- กระจกใส หนา ๖ มม. มาตรฐานไม่ต่ำกว่ายี่ห้อ AGC หรือ อาซาฮี หรือ Guardian หรือดีกว่า
- มือจับประตูพร้อมกุญแจ คุณภาพดี มีความคงทนถาวร
- สติกเกอร์ติดกระจก มาตรฐานไม่ต่ำกว่ายี่ห้อ Fuh shuen หรือ Avery หรือ 3M หรือดีกว่า

(๕) หน้าต่างติดตาย

- วงกบอลูมิเนียม หนา ๑.๕ มม. มาตรฐานไม่ต่ำกว่ายี่ห้อ เมืองทอง หรือ โกลสตาร์ หรือ พรีเมียร์อลูมิเนียม หรือดีกว่า
- กระจกใส หนา ๖ มม. มาตรฐานไม่ต่ำกว่ายี่ห้อ AGC หรือ อาซาฮี หรือ Guardian หรือดีกว่า
- มือจับประตูพร้อมกุญแจ คุณภาพดี มีความคงทนถาวร
- สติกเกอร์ติดกระจก มาตรฐานไม่ต่ำกว่ายี่ห้อ Fuh shuen หรือ Avery หรือ 3M หรือดีกว่า

(๖) งานระบบไฟ Downlight

- โคมไฟดาวไลท์ E27 ขนาด ๔ นิ้ว มาตรฐานไม่ต่ำกว่ายี่ห้อ Lumax หรือ Philips หรือ BEC หรือดีกว่า
- ขนาดโคมไฟ สูง ๑๔ ซม.
- สำหรับหลอด E27 LED 5-9W
- ขนาด ๒๒๐V ขั้วหลอดไฟ E27

(๗) ปลั๊กไฟ พร้อมหน้ากาก ชนิดมีกราวด์

- ปลั๊กไฟเต้ารับคู่ ชนิดมีกราวด์ มาตรฐานไม่ต่ำกว่ายี่ห้อ Panasonic หรือ Philips หรือ Haco หรือดีกว่า
- เป็นเต้ารับไฟฟ้าสำหรับฝังเข้ากับผนัง
- มาตรฐานผ่านการรับรองผลิตภัณฑ์อุตสาหกรรม (มอก.๑๖๖-๒๕๔๙)
- หน้ากากเต้ารับไฟฟ้า มาตรฐานไม่ต่ำกว่ายี่ห้อ Panasonic หรือ Philips หรือ Haco หรือดีกว่า
- หน้ากาก ๑ ช่องสำหรับติดตั้งเต้ารับไฟฟ้า

๑..... ๒..... ๓..... ๔..... ๕..... ๖..... ๗.....

(๘) เต้ารับ Lan

- เต้ารับคอมพิวเตอร์ใช้กับ Lan CAT6 เพื่อเชื่อมต่อกับสัญญาณอินเตอร์เน็ต มาตรฐานไม่ต่ำกว่ายี่ห้อ Panasonic หรือ Philips หรือ Haco หรือดีกว่า
- สินค้าได้การรับรองคุณภาพตามมาตรฐาน IEC, ISO และ มอก.

(๙) สาย Lan Cat6

- สำหรับนำสัญญาณติดตั้งภายในอาคาร มาตรฐานไม่ต่ำกว่ายี่ห้อ Link หรือ Ugreen หรือ Glink หรือดีกว่า
- รองรับความเร็วสูงสุดระดับ ๑๐ Gigabit ที่ความยาวสูงสุดไม่เกิน ๕๕ เมตร

(๑๐) โต๊ะทำงานตัว L ซ้าย ขวา

- โต๊ะทำงานตัว L ขาไม้ พร้อมลิ้นชัก ๒ ชั้น มีกุญแจล็อก
- ผลิตจากไม้ปาร์ติเกิลบอร์ด ปิดผิวทับด้วยเมลามีน
- ขนาด (W)๑๕๐/๑๖๐ x (D)๖๐/๕๐ x (H)๗๕ ซม.

(๑๑) เก้าอี้สำนักงาน

- เก้าอี้พนักพิงตาข่าย ที่นั่งโครงสร้างทำจากไม้วีเนียร์ขึ้นรูป บุฟองน้ำ หุ้มด้วยผ้าอย่างดี รับน้ำหนักไม่น้อยกว่า ๑๒๐ กก.
- แกนปรับระดับสูง - ต่ำ
- โช๊คแก๊สโครเมียม
- ลักษณะขา : ขาเหล็กชุบโครเมียม ลูกล้อ PP
- เบาะรองนั่งหุ้มผ้าสีดำ และพนักพิงตาข่ายสีดำ เท้าแขน PP
- ขนาดเก้าอี้ไม่น้อยกว่า ๕๗x๖๐x๙๐ ซม. (กว้าง x ลึก x สูง)

(๑๒) ตู้เก็บเอกสารสูง ผู้ผลิต ตามแบบหรือดีกว่า

- ผลิตจากไม้ PB เคลือบเมลามีน
- ชั้นวาง ๔ ชั้น (ด้านบนโล่ง ชั้นวาง ๒ ชั้น ด้านล่างมีบานเปิด ชั้นวาง ๒ ชั้น) พร้อมกุญแจล็อก
- ขนาด (W)๘๐ x (D)๔๐ x (H)๑๖๐ ซม.

(๑๓) โต๊ะทานข้าว ๔ ที่นั่ง พร้อมเก้าอี้

- ผลิตจากไม้ MDF ปิดผิวด้วย PVC ผู้ผลิตตามแบบ หรือดีกว่า

(๑๔) Pantry

- Top เคลือบ HPL
- โครงตู้ไม้ปาร์ติเกิลเคลือบเมลามีน
- ฐานตู้ขารองพลาสติกกันน้ำแบบปรับระดับได้ พร้อมแผ่นไม้บังตาล่าง
- โครงสร้างหน้าท็อปผลิตจากไม้ HMR เคลือบด้วยลามิเนต ปิดขอบ PVC (หนารวม ๒๕ มม.)

(๑๕) ตู้กดน้ำร้อน น้ำเย็น แบบถังน้ำล่าง

- ตัวเครื่องผลิตจากพลาสติก
- ถังเก็บน้ำร้อน น้ำเย็น ผลิตจากสแตนเลส SUS๓๐๔
- ชนิดถังน้ำด้านล่าง
- รูปแบบการวางตั้งพื้น

---

(๑๖) พาร์ทิชั่น

ฉากกั้นห้อง แผงครึ่งกระจกขัดลาย (มีเฟรม) ชนิดกล่องไฟ และไม่มีกล่องไฟ ประเภทพาร์ทิชั่น/ฉากกั้นห้อง เพื่อจัดสำนักงานให้เป็นสัดส่วน ช่วยทำพื้นที่ในสำนักงานให้ได้ประโยชน์สูงสุด โดยสามารถต่อเติมได้ตามขนาดความต้องการเลือกสีได้ตามต้องการ ขนาดตามรูปแบบ

- ขนาด (W)๘๐ x (H) ๑๖๐ ซม. และ
- ขนาด (W)๘๐ x (H) ๑๕๐ ซม.

๔.๓ ผู้รับจ้างต้องดำเนินการตามแบบที่กำหนด หากมีความจำเป็นต้องปรับเพิ่มหรือปรับลดรายการใดเพื่อให้เหมาะสมเพียงพอต่อการปรับปรุงสถานที่ ต้องได้รับความเห็นชอบจากคณะกรรมการตรวจรับพัสดุก่อนจึงจะดำเนินการได้ เว้นแต่ กรณีเป็นการใช้พาร์ทิชั่นเดิมของสำนักงาน กสม. อาจแตกต่างจากแบบที่กำหนดไว้ได้

๔.๔ ระหว่างทำการปรับปรุงพื้นที่ ผู้รับจ้างจะต้องมีการป้องกันฝุ่นที่เกิดจากการปรับปรุงพื้นที่ไม่ให้ฟุ้งกระจายออกไปยังบริเวณข้างเคียง

๔.๕ ผู้รับจ้างจะต้องดำเนินการตามกฎหมายและเงื่อนไขตามสัญญา เกี่ยวกับการป้องกันความเสียหายซึ่งอาจจะเกิดขึ้นกับอสังหาริมทรัพย์ใกล้เคียงพื้นที่บริเวณที่ปรับปรุง และต้องรับผิดชอบชดใช้ค่าเสียหายที่อาจเกิดขึ้น อันเนื่องมาจากการดำเนินงานของผู้รับจ้าง

๔.๖ ผู้รับจ้างจะต้องรับผิดชอบในการรื้อถอนและขนย้ายวัสดุ และรับผิดชอบค่าใช้จ่ายในการขนย้ายเศษวัสดุที่เกิดจากงานปรับปรุงสถานที่ทั้งหมด ออกนอกพื้นที่ศูนย์ราชการเฉลิมพระเกียรติ ๘๐ พรรษา ๕ ธันวาคม ๒๕๕๐

๔.๗ ผู้รับจ้างต้องจัดหาเครื่องมือ อุปกรณ์ วัสดุสิ้นเปลือง หรืออุปกรณ์เพิ่มเติมอื่น ๆ รวมถึงพาร์ทิชั่นที่จำเป็นต้องใช้ในการปรับปรุงสถานที่ทำงานของสำนักงาน กสม. เพื่อให้สามารถทำงานได้อย่างมีประสิทธิภาพ และหากไม่อยู่ในข้อกำหนดข้อ ๔.๑ และ ๔.๒ แต่มีความจำเป็นต้องจัดหาเพื่อให้การปรับปรุงสถานที่ทำงานของสำนักงาน กสม. เป็นไปตามแบบ และทำงานได้อย่างมีประสิทธิภาพ ให้ถือเป็นความรับผิดชอบของผู้รับจ้างในการจัดหาเครื่องมือ อุปกรณ์ วัสดุสิ้นเปลือง หรืออุปกรณ์เพิ่มเติมอื่น ๆ รวมถึงพาร์ทิชั่น ดังกล่าวโดยให้รวมอยู่ในราคาที่เสนอ ซึ่งผู้รับจ้างสามารถเลือกใช้เครื่องมือ อุปกรณ์ วัสดุสิ้นเปลือง หรืออุปกรณ์เพิ่มเติมอื่น ๆ รวมถึงพาร์ทิชั่น ที่มีคุณภาพตามที่กำหนด โดยต้องเพียงพอสำหรับการปรับปรุงสถานที่ทำงานของสำนักงาน กสม. เพื่อให้เหมาะสมกับการใช้งานและเหมาะสมกับขนาดพื้นที่

๔.๘ หากการรื้อถอนผนัง โต๊ะ เก้าอี้ ตู้เก็บเอกสาร ครุภัณฑ์ต่าง ๆ รวมถึงพาร์ทิชั่น (เดิม) พบข้อบกพร่องหรือเหตุชำรุดจากการรื้อถอน หรือการติดตั้ง ผู้รับจ้างต้องจัดหามาทดแทนเพื่อให้สามารถใช้งานได้เป็นปกติ โดยจะต้องมีคุณลักษณะเทียบเท่าหรือดีกว่าเดิม โดยไม่คิดค่าใช้จ่ายใด ๆ และต้องดำเนินการให้แล้วเสร็จ รวมทั้งทำความสะอาดสถานที่ให้สะอาดเรียบร้อยก่อนส่งมอบงานทุกงวด

๕. กำหนดเวลาส่งมอบพัสดุ

ภายใน ๑๕๐ วัน นับถัดจากวันที่ผู้รับจ้างลงนามในสัญญา

งวดที่ ๑ กำหนดส่งมอบงานภายใน ๕๐ วัน นับถัดจากวันที่ผู้รับจ้างลงนามในสัญญา

งวดที่ ๒ กำหนดส่งมอบงานภายใน ๑๐๐ วัน นับถัดจากวันที่ผู้รับจ้างลงนามในสัญญา

งวดที่ ๓ กำหนดส่งมอบงานภายใน ๑๕๐ วัน นับถัดจากวันที่ผู้รับจ้างลงนามในสัญญา

๖. หลักเกณฑ์ในการพิจารณาคัดเลือกข้อเสนอ

สำนักงาน กสม.จะพิจารณาตัดสินโดยใช้หลักเกณฑ์ราคา

๖.๑ หากผู้ยื่นข้อเสนอซึ่งเป็นผู้ประกอบการ SMEs เสนอราคาสูงกว่าราคาต่ำสุดของผู้ยื่นข้อเสนอรายอื่นที่ไม่เกินร้อยละ ๑๐ ให้จัดซื้อจัดจ้างกับผู้ประกอบการ SMEs ดังกล่าว โดยจัดเรียงลำดับผู้ยื่นข้อเสนอซึ่งเป็นผู้ประกอบการ SMEs ซึ่งเสนอราคาสูงกว่าราคาต่ำสุดของผู้ยื่นข้อเสนอรายอื่นไม่เกินร้อยละ ๑๐ ที่จะเรียกมาทำสัญญาไม่เกิน ๓ ราย

ผู้ยื่นข้อเสนอที่เป็นกิจการร่วมค้าที่จะได้สิทธิตามวรรคหนึ่ง ผู้เข้าร่วมค้าทุกรายจะต้องเป็นผู้ประกอบการ SMEs

ทั้งนี้ ผู้ประกอบการ SMEs ที่จะได้แต้มต่อด้านราคาตามวรรคหนึ่ง จะต้องมีวงเงินสัญญาสะสมตามปีปฏิทินรวมกับราคาที่เสนอในครั้งนี้แล้ว มีมูลค่ารวมกันไม่เกินมูลค่าของรายได้ตามขนาดที่ขึ้นทะเบียนไว้กับ สสว.

๖.๒ หากผู้ยื่นข้อเสนอซึ่งมิใช่ผู้ประกอบการ SMEs แต่เป็นบุคคลธรรมดาที่ถือสัญชาติไทย หรือนิติบุคคลที่จัดตั้งขึ้นตามกฎหมายไทยเสนอราคาสูงกว่าราคาต่ำสุดของผู้ยื่นข้อเสนอซึ่งเป็นบุคคลธรรมดาที่มิได้ถือสัญชาติไทยหรือนิติบุคคลที่จัดตั้งขึ้นตามกฎหมายของต่างประเทศไม่เกินร้อยละ ๓ ให้จัดซื้อจัดจ้างกับบุคคลธรรมดาที่ถือสัญชาติไทยหรือนิติบุคคลที่จัดตั้งขึ้นตามกฎหมายไทยดังกล่าว

ผู้ยื่นข้อเสนอที่เป็นกิจการร่วมค้าที่จะได้สิทธิตามวรรคหนึ่ง ผู้เข้าร่วมค้าทุกรายจะต้องเป็นบุคคลธรรมดาที่ถือสัญชาติไทยหรือนิติบุคคลที่จัดตั้งขึ้นตามกฎหมายไทย

๖.๓ ผู้เสนอราคาต้องยื่นตารางเปรียบเทียบรายละเอียดที่เสนอและรายละเอียดปริมาณงาน ตามผนวกแนบท้าย

๗. วงเงินงบประมาณ/วงเงินที่ได้รับจัดสรร

ภายในวงเงินรวมทั้งสิ้น ๒,๕๕๐,๕๕๐ บาท (สองล้านห้าแสนห้าหมื่นห้าร้อยห้าสิบบาทถ้วน) ซึ่งได้รวมภาษีมูลค่าเพิ่มตลอดจนภาษีอากรอื่น ๆ และค่าใช้จ่ายทั้งปวงด้วยแล้ว

๘. งวดงานและการจ่ายเงิน

งวดที่ ๑ เป็นอัตราร้อยละ ๓๕ ของจำนวนเงินตามสัญญา เมื่อส่งมอบงานตามที่กำหนด สำหรับห้องทำงานกลุ่มงานนิติการ (ชั้น ๖) และกลุ่มงานตรวจเยี่ยมสถานที่ควบคุมตัวและการป้องกันการทรมาน (ชั้น ๗) ภายใน ๕๐ วัน นับถัดจากวันที่ผู้รับจ้างลงนามในสัญญา

งวดที่ ๒ เป็นอัตราร้อยละ ๓๐ ของจำนวนเงินตามสัญญา เมื่อส่งมอบงานตามที่กำหนด สำหรับห้องทำงานสำนักรับเรื่องร้องเรียนและประสานการคุ้มครองสิทธิมนุษยชน (ชั้น ๖) ภายใน ๑๐๐ วัน นับถัดจากวันที่ผู้รับจ้างลงนามในสัญญา

งวดที่ ๓ เป็นอัตราร้อยละ ๓๕ ของจำนวนเงินตามสัญญา เมื่อส่งมอบงานตามที่กำหนด สำหรับห้องทำงานกลุ่มงานบริหารทั่วไป และสำนักบริหารทรัพยากรบุคคล (ชั้น ๗) ภายใน ๑๕๐ วัน นับถัดจากวันที่ผู้รับจ้างลงนามในสัญญา

สำนักงาน กสม.จะชำระเงินให้แก่ผู้รับจ้าง จำนวน ๓ งวด ภายหลังจากที่คณะกรรมการตรวจรับพัสดุดำเนินการตรวจรับงานแต่ละงวดเสร็จสิ้นแล้ว

๙. อัตราค่าปรับ

ค่าปรับอัตราร้อยละ ๐.๑๐ ของราคางานจ้าง

๑๐. การกำหนดระยะเวลารับประกันความชำรุดบกพร่อง

ผู้รับจ้างต้องรับประกันความชำรุดบกพร่องไม่น้อยกว่า ๑ ปี

๑๑. เงื่อนไขอื่น ๆ

ในกรณีที่มีปัญหาหรือข้อสงสัยใด ๆ ในการปฏิบัติตามขอบเขตของงาน (Terms of Reference : TOR) จ้างปรับปรุงสถานที่ทำงานของสำนักงาน กสม. ฉบับนี้ ให้สำนักงาน กสม. เป็นผู้วินิจฉัยคำวินิจฉัยของสำนักงาน กสม.ถือเป็นที่สุด

๑๒. คณะกรรมการจัดทำขอบเขตของงาน (Terms of Rereference : TOR)

ประธานกรรมการ
(นางรัตนวดี แพงศรี)
หัวหน้ากลุ่มงานพัสดุ

กรรมการ
(นายครรชิต เพิ่มลาภ)
หัวหน้ากลุ่มงานบริหารทรัพยากรบุคคล

กรรมการ
(นางสาวสุพร พสุนธาวิโรจน์)
หัวหน้ากลุ่มงานบริหารทั่วไป

กรรมการ
(นายเอกชัย ปิ่นแก้ว)
นักวิชาการสิทธิมนุษยชนชำนาญการ

กรรมการ
(นางสาวศิวาพร ศรียาคะบุตร)
นักวิชาการสิทธิมนุษยชนชำนาญการ

กรรมการและเลขาฯ
(นายรณวิชญ์ ศรีสุวรรณ์)
นักวิชาการพัสดุชำนาญการ

กรรมการและผู้ช่วยเลขาฯ
(นางสาวรัชชพร แซ่ลิ่ม)
พนักงานนิติกร

๑๓. ผู้อนุมัติขอบเขตของงาน

(นางสาวหรรษา หอมหวล)
เลขาธิการคณะกรรมการสิทธิมนุษยชนแห่งชาติ

โครงการ : แบบปรับปรุงสถานที่ทำงานของสำนักงาน กสม.

เจ้าของโครงการ : สำนักงานคณะกรรมการสิทธิมนุษยชนแห่งชาติ

สถานที่ก่อสร้าง : ศูนย์ราชการเฉลิมพระเกียรติฯ ถนนแจ้งวัฒนะ แขวงทุ่งสองห้อง เขตหลักสี่

แบบรายละเอียด

ผู้ออกแบบ

Create Decor and Design Co.,Ltd.

บริษัท ครีเอท เดคคอร์ แอนด์ ดีไซน์ จำกัด

111/21 หมู่บ้านประภาวรรณโฮมร่มเกล้า 3 หมู่ที่ 16

ซอยบึงขวาง 6 แขวงแสนแสบ เขตมีนบุรี กรุงเทพฯ 10510

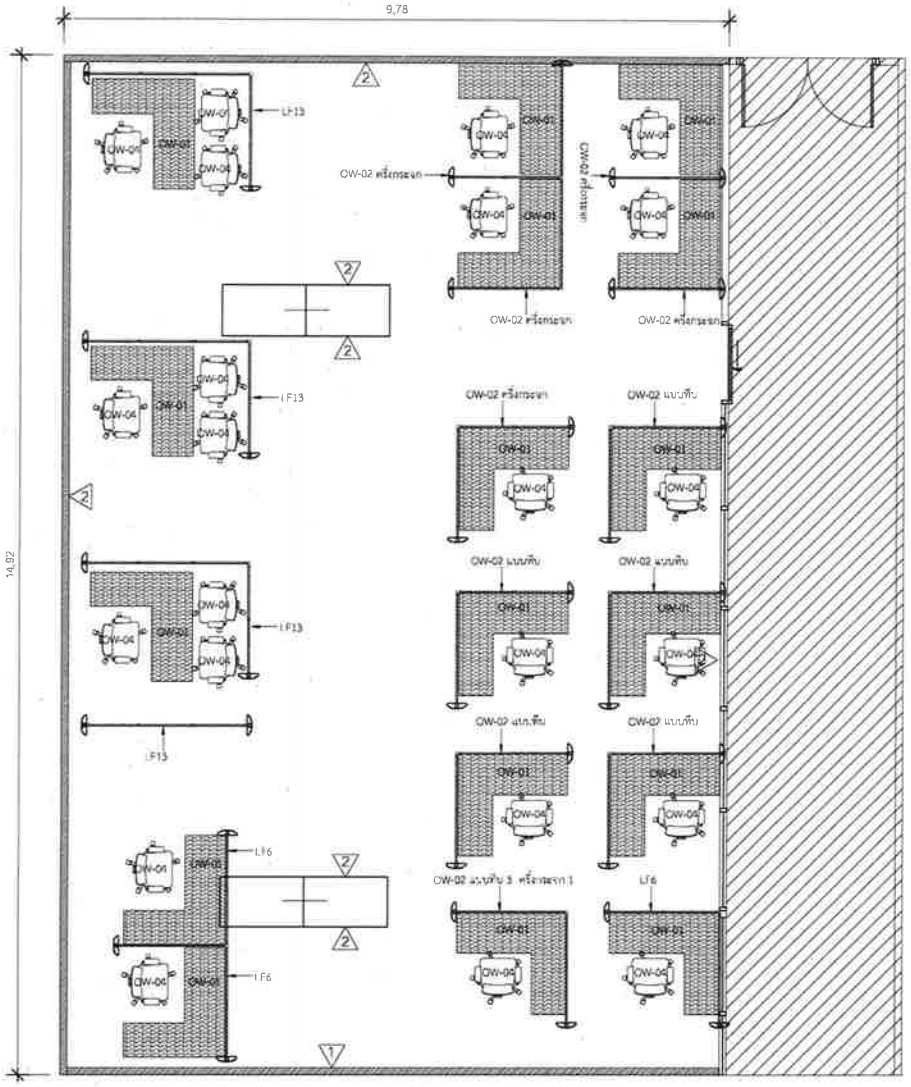

△1 ผนังยิปซัมบอร์ด

△2 ผนังเดิมทาสีใหม่

OW-01 โต๊ะทำงานเดิม

OW-02 พาร์ทิชั่นเดิม

OW-04 เก้าอี้เดิม

LF6,LF13 พาร์ทิชั่นใหม่

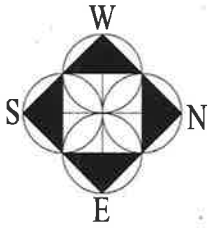

วัดขนาดหน้างานจริงก่อนลงมือทำทุกครั้ง

เจ้าของโครงการ : สำนักงานคณะกรรมการสิทธิมนุษยชนแห่งชาติ	โครงการ : ปรับปรุงสถานที่ทำงาน อสค. กสม. สำนักงานคณะกรรมการสิทธิมนุษยชนแห่งชาติ	ผู้ออกแบบ : Cdd บริษัท ครีเอท เดคคอร์ แอนด์ ดีไซน์ จำกัด 111/21 หมู่บ้านประชาชื่น ซอยรามอินทรา 6 แขวงเสนานิคม เขตจตุจักร กรุงเทพฯ 10310			หมายเหตุ : แปลนเฟอร์นิเจอร์	มาตราส่วน : 1:75
	ที่ตั้งโครงการ : 120 หมู่ 3 อาคารรัฐประศาสนภักดี ชั้น 6-7 ศูนย์ราชการเฉลิมพระเกียรติ ถนนแจ้งวัฒนะ แขวงทุ่งสองห้อง เขตหลักสี่ กรุงเทพฯ				ผู้เขียนแบบ :	แผ่นที่ : 1 / จำนวนแผ่น : 4

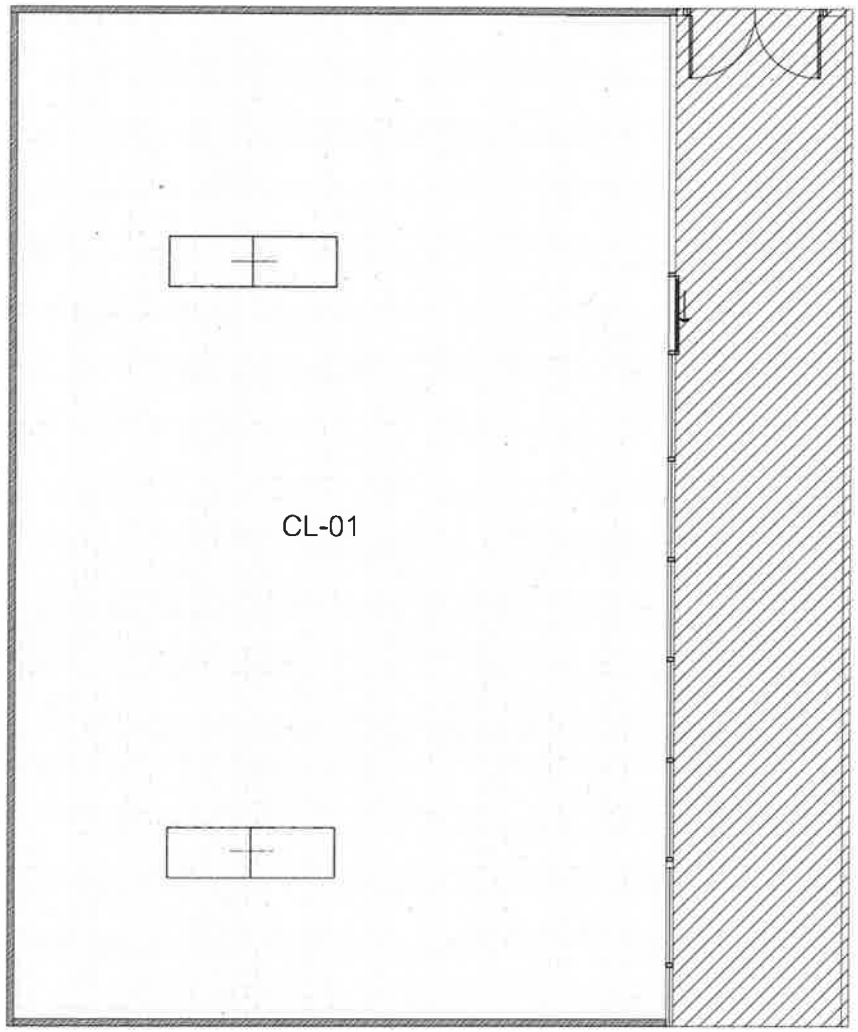

CL-01 ผ้าเดิมทาสีใหม่

เจ้าของโครงการ :	โครงการ :	ผู้ออกแบบ :			หมายเหตุ :	มาตราส่วน :
	ปรับปรุงสถานที่ทำงานของสำนักงาน กสม.				แปลนเฟอร์นิเจอร์	1:75
	สำนักเศรษฐกิจบุคคล (ชั้น 7)					
	ที่ตั้งโครงการ :	บริษัท ศรีเชฮ เดคคอร์ แอนด์ ดีไซน์ จำกัด			ผู้เขียนแบบ :	แผ่นที่ : 2 / จำนวนแผ่น : 4
	120 หมู่ 3 อาคารรัฐประศาสนภักดี ชั้น 6-7	111/21 หมู่บ้านประชาวรรณ์เวนิส-แจ้ง3 หมู่ที่16 ซอยบึงขวาง 6				
สำนักงานคณะกรรมการสิทธิมนุษยชนแห่งชาติ	ศูนย์ราชการเฉลิมพระเกียรติฯ ถนนแจ้งวัฒนะ แขวงทุ่งสองห้อง เขตหลักสี่ กรุงเทพฯ	แขวงเสนานิคม เขตจันทบุรี กรุงเทพฯ 10310				

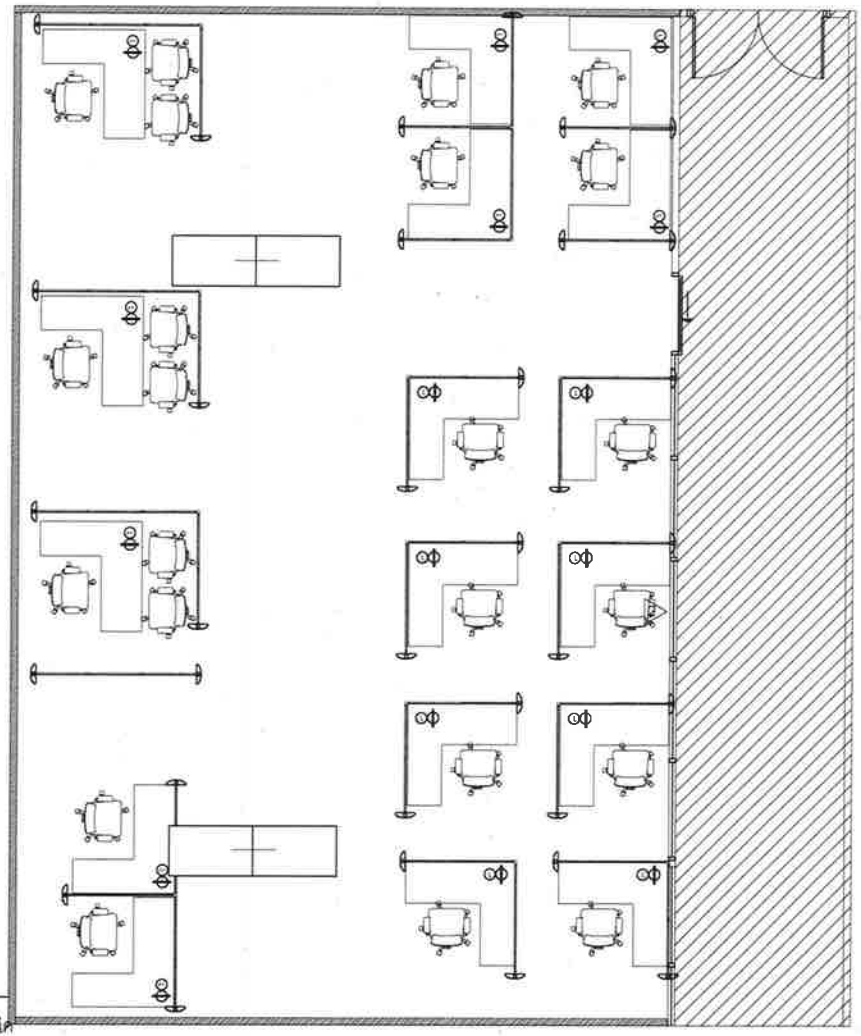

เต้ารับคู่ชนิดมีกราวด์ พานาโซนิค

Lan

เจ้าของโครงการ : สำนักงานคณะกรรมการสิทธิมนุษยชนแห่งชาติ	โครงการ : ปรับปรุงสถานที่ทำงานของสำนักงาน กสม. ชั้นวิศวกรรมอาคาร (ชั้น 7)	ผู้ออกแบบ : บริษัท ครีเอท เดคคอร์ แอนด์ ดีไซน์ จำกัด 111/21 หมู่บ้านประชา เวรณ์ฉนวนเกษ 3 หมู่ที่16 ซอยวิภาวดี 6 แขวงเสนานิคม เขตจตุจักร กรุงเทพฯ 10310			หมายเหตุ : แปลนเฟอร์นิเจอร์	มาตราส่วน : 1:75
	ที่ตั้งโครงการ : 120 หมู่ 3 อาคารรัฐประศาสนภักดี ชั้น 6-7 ศูนย์ราชการเฉลิมพระเกียรติฯ ถนนแจ้งวัฒนะ แขวงทุ่งสองห้อง เขตหลักสี่ กรุงเทพฯ				ผู้เขียนแบบ :	แผ่นที่ : 3 / จำนวนแผ่น : 4

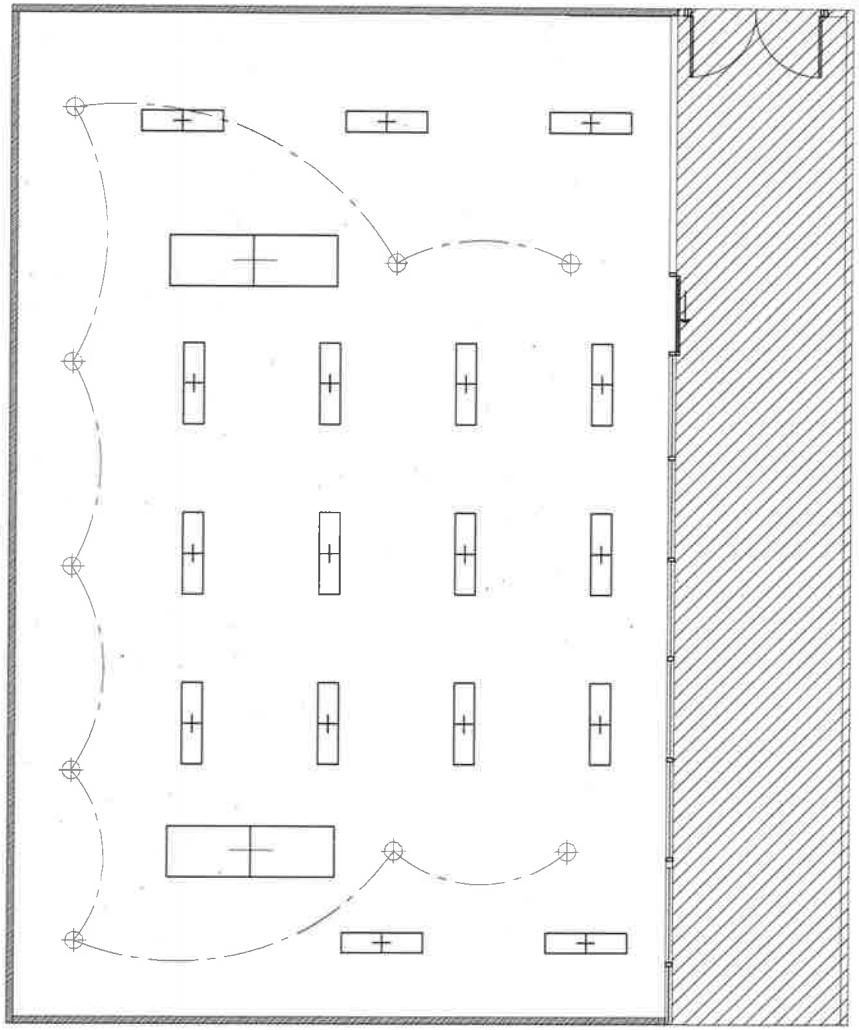

⊕	Downlight ติดตั้งใหม่
Ⓢ	Switch ของเดิม
▭	โคมไฟของเดิม

เจ้าของโครงการ : สำนักงานคณะกรรมการสิทธิมนุษยชนแห่งชาติ	โครงการ : ปรับปรุงสถานที่ทำงานของสำนักงาน กสม. สำนักงานรัฐมนตรี (ชั้น 7)	ผู้ออกแบบ : บริษัท ครีเอท เดคคอร์ แอนด์ ดีไซน์ จำกัด 11/21 หมู่บ้านประการรมณ์เฉลิมพระเกียรติ หมู่ที่ 16 ซอยบึงนวง 6 แขวงสนามบิน เขตดินแดง กรุงเทพฯ 10510		หมายเหตุ : แปลนเพอร์นิเจอร์	มาตราส่วน : 1:75
	ที่ตั้งโครงการ : 120 หมู่ 3 อาคารรัฐประศาสนภักดี ชั้น 6-7 ศูนย์ราชการเฉลิมพระเกียรติฯ ถนนแจ้งวัฒนะ แขวงทุ่งสองห้อง เขตหลักสี่ กรุงเทพฯ			ผู้เขียนแบบ :	แผ่นที่ 4 / จำนวนแผ่น 4

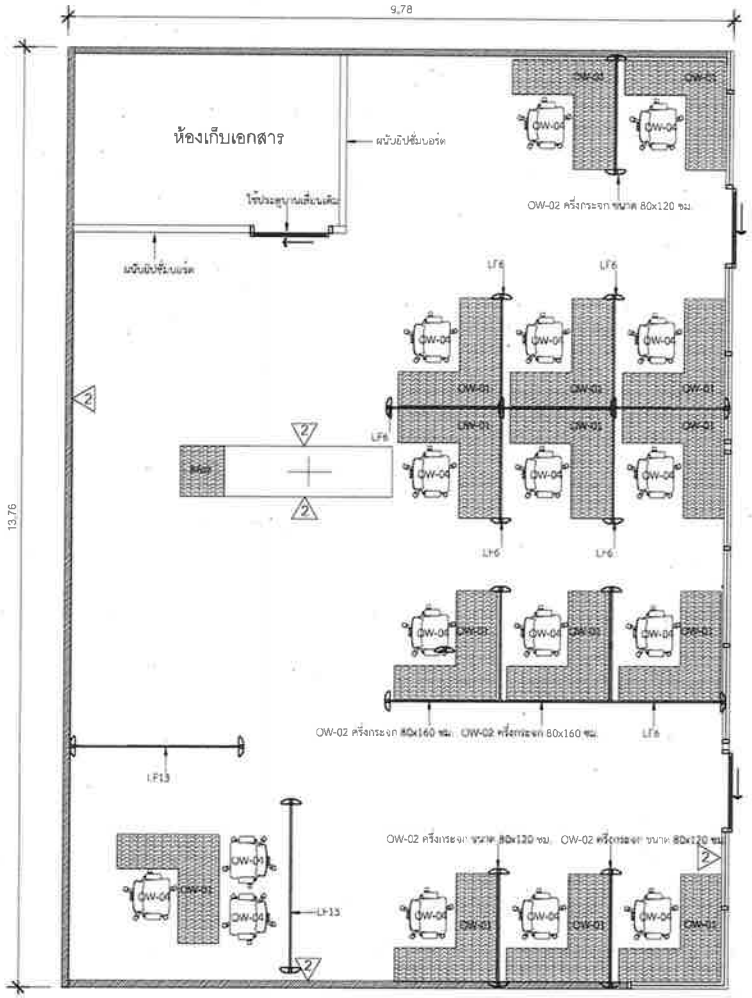

△2 ผนังเดิมทาสีใหม่

OW-01 โต๊ะทำงานเดิม

OW-02 พาร์ทิชั่นเดิม

OW-04 เก้าอี้เดิม

LF6,LF13 พาร์ทิชั่นใหม่

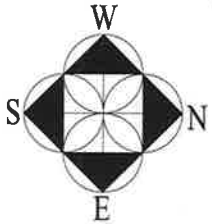

วัดขนาดหน้างานจริงก่อนลงมือทำทุกครั้ง

เจ้าของโครงการ : สำนักงานคณะกรรมการสิทธิมนุษยชนแห่งชาติ	โครงการ : ปรับปรุงสถานที่ทำงานของสำนักงาน กสม. (ชั้นสนับสนุนทั่วไป ชั้น 7)	ผู้ออกแบบ : บริษัท ครีเอท เดคคอร์ แอนด์ ดีไซน์ จำกัด 111/21 หมู่บ้านประชาวรรณพัฒนาซอย 3 หมู่ที่16 ซอยบึงยาง 6 แขวงเสนานิคม เขตจตุจักร กรุงเทพฯ 10310		หมายเหตุ : แปลนเฟอร์นิเจอร์	มาตราส่วน : 1:75
	ที่ตั้งโครงการ : 120 หมู่ 3 อาคารรัฐประศาสนภักดี ชั้น 6-7 ศูนย์ราชการเฉลิมพระเกียรติฯ ถนนแจ้งวัฒนะ แขวงทุ่งสองห้อง เขตหลักสี่ กรุงเทพฯ			ผู้เขียนแบบ :	แผ่นที่ : 1 / จำนวนแผ่น : 5

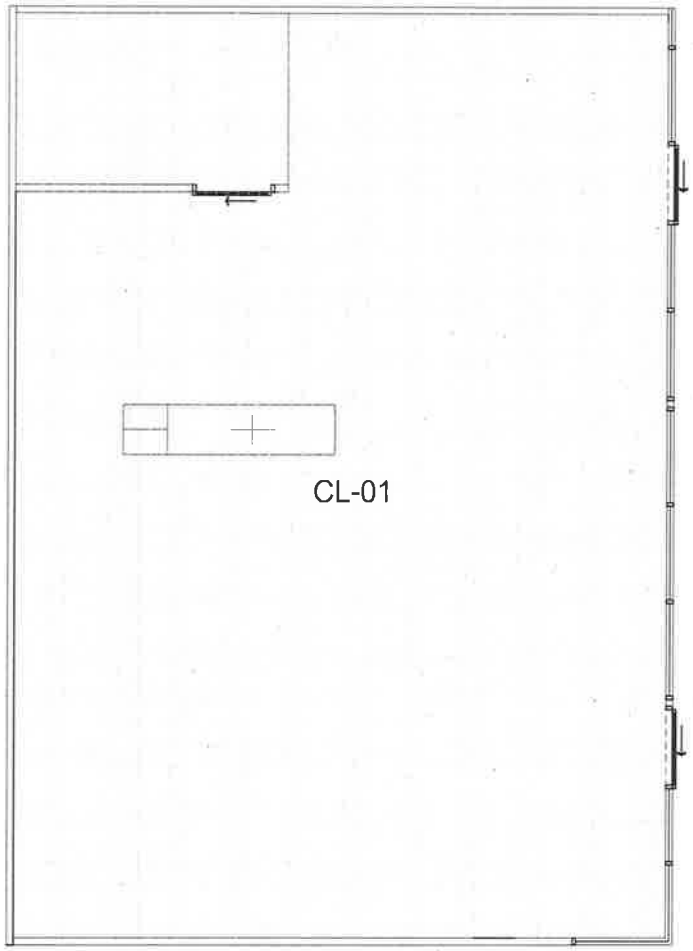

CL-01 ฝ้าเดิมทาสีใหม่

วัดขนาดหน้างานจริงก่อนลงมือทำทุกครั้ง

เจ้าของโครงการ : สำนักงานคณะกรรมการสิทธิมนุษยชนแห่งชาติ	โครงการ : ปรับปรุงสถานที่ทำงานของสำนักงาน กสม. (ชั้นสำนักงานบริหารทั่วไป (ชั้น 7)	ผู้ออกแบบ : บริษัท ครีเอท เดคคอร์ แอนด์ ดีไซน์ จำกัด 11/21 หมู่บ้านประยา เวรณัฐแมนเกล้า2 หมู่ที่16 ซอยวิบาว ง 6 แขวงเสนนิคม เขตจันทบุรี กรุงเทพฯ 10510			หมายเหตุ : แปลนเพอร์สเปคทีฟ	มาตราส่วน : 1:75
	ที่ตั้งโครงการ : 120 หมู่ 3 อาคารรัฐประศาสนภักดี ชั้น 6-7 ศูนย์ราชการเฉลิมพระเกียรติฯ ถนนแจ้งวัฒนะ แขวงทุ่งสองห้อง เขตหลักสี่ กรุงเทพฯ				ผู้เขียนแบบ :	แผ่นที่ : 2 / จำนวนแผ่น : 5

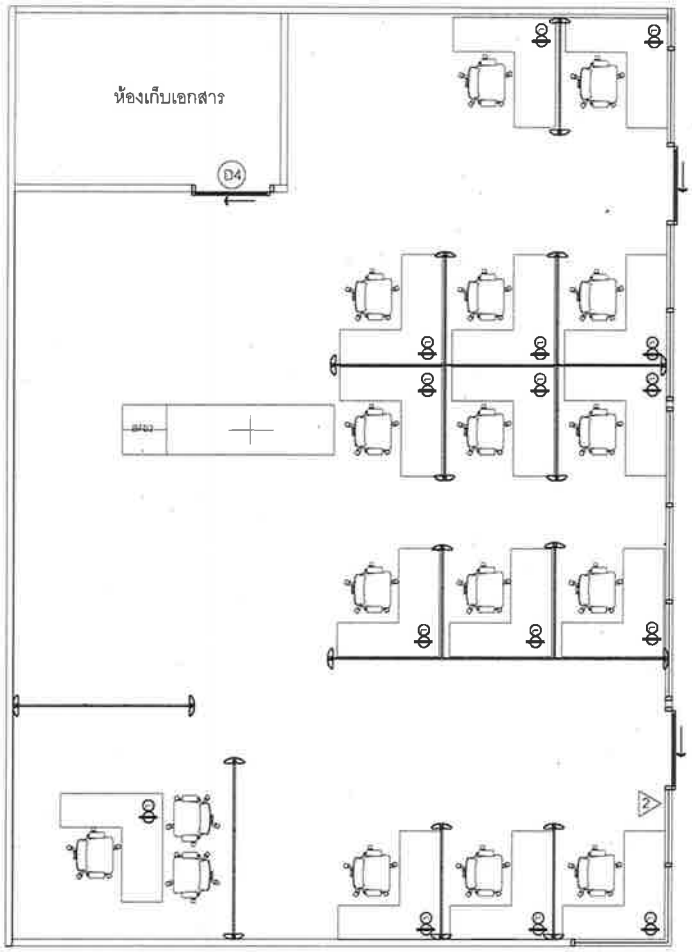

⊕	เต้ารับคู่ชนิดมีกราวด์ พานาโซนิค
Ⓛ	Lan

วัดขนาดหน้างานจริงก่อนลงมือทำทุกครั้ง

เจ้าของโครงการ : สำนักงานคณะกรรมการสิทธิมนุษยชนแห่งชาติ	โครงการ : ปรับปรุงสถานที่ทำงานของสำนักงาน กสม.	ผู้ออกแบบ : บริษัท ครีเอท เดสกอร์ แอนด์ ดีไซน์ จำกัด 111/21 หมู่บ้านประการรถณัฐนะเกล้า3 หมู่ที่16 ซอยวิงนวาส 6 แขวงแสนแสบ เขตมีนบุรี กรุงเทพฯ 10510		หมายเหตุ : แปลนเฟอร์นิเจอร์	มาตราส่วน : 1:75
	หมวด : สำนักงานทั่วไป (ชั้น 7)				
	ที่ตั้งโครงการ : 120 หมู่ 3 อาคารรัฐประศาสนภักดี ชั้น 6-7			ผู้เขียนแบบ :	แผ่นที่ : 3 / จำนวนแผ่น : 5
	ศูนย์ราชการแจ้งวัฒนะ เมืองทองธานี ถนนแจ้งวัฒนะ แขวงทุ่งสองห้อง เขตหลักสี่ กรุงเทพฯ				

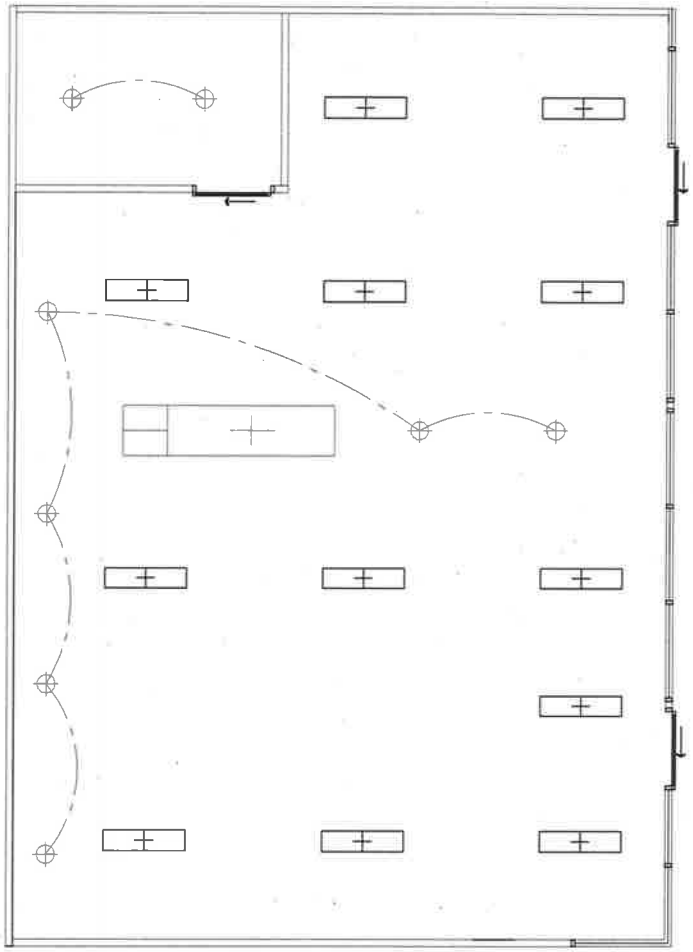

⊕	Downlight ติดตั้งใหม่
Ⓢ	Switch ของเดิม
▭	โคมไฟของเดิม

วัดขนาดหน้างานจริงก่อนลงมือทำทุกครั้ง

เจ้าของโครงการ : สำนักงานคณะกรรมการสิทธิมนุษยชนแห่งชาติ	โครงการ : ปรับปรุงสถานที่ทำงานของสำนักงาน กสม. กลุ่มงานบริหารทั่วไป (ชั้น 7)	ผู้ออกแบบ : Cdd บริษัท ดีไซน์ เดพเพอร์ แอนด์ ดีซ่า จำกัด 111/21 หมู่บ้านประภารวมย์สนามเกล้า3 หมู่ที่16 ซอยบึงราง 6 แขวงแสนแสบ เขตมีนบุรี กรุงเทพฯ 10510		หมายเหตุ : แปลนเพอร์นิเจอร์	มาตราส่วน : 1:75
	ที่ตั้งโครงการ : 120 หมู่ 3 อาคารรัฐประศาสนภักดี ชั้น 6-7 ศูนย์ราชการเฉลิมพระเกียรติฯ ถนนแจ้งวัฒนะ แขวงทุ่งสองห้อง เขตหลักสี่ กรุงเทพฯ			ผู้เขียนแบบ :	แผ่นที่ : 4 / จำนวนแผ่น : 5

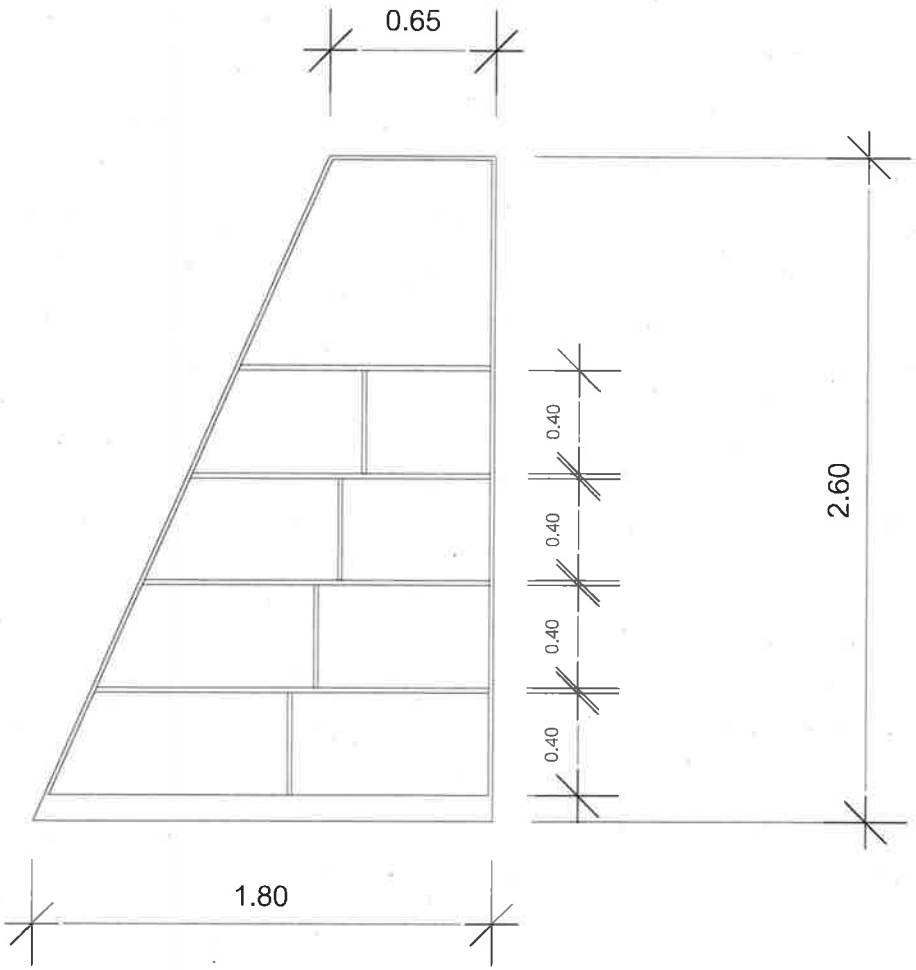

BF02

- ตู้เก็บเอกสาร โครงตู้ไม้ HMR เคลือบขาว ขนาด 16 มม., ชั้นวางไม้ HMR 19 มม. ปิดทับด้วยลามิเนต ยี่ห้อ Arborite, Formica, Greenlam (ลายเลือกภายหลัง)

วัดขนาดหน้างานจริงก่อนลงมือทำทุกครั้ง

เจ้าของโครงการ : สำนักงานคณะกรรมการสิทธิมนุษยชนแห่งชาติ	โครงการ : ปรับปรุงสถานที่ทำงานของสำนักงาน กสม. สำหรับเรื่องร้องเรียนและระบบงานการคุ้มครองสิทธิมนุษยชน (ชั้น 6)	ผู้ออกแบบ : บริษัท ครีเอท เดคคอร์ เอนด์ ดีไซน์ จำกัด 11/21 หมู่บ้านประภาวรรณ์สมบัติ เกษร 2 หมู่ที่16 ซอยบึงสวาง 6 แขวงสะพานสูง เขตมีนบุรี กรุงเทพฯ 10510			หมายเหตุ :	มาตราส่วน : 1:20
	ที่ตั้งโครงการ : 120 หมู่ 3 ถ.เทศบาลรัฐประศาสนภักดี ชั้น 5-7 ศูนย์ราชการเฉลิมพระเกียรติฯ ถนนแจ้งวัฒนะ แขวงทุ่งสองห้อง เขตหลักสี่ กรุงเทพฯ				ผู้เขียนแบบ	แผ่นที่ 5 / จำนวนแผ่น : 5

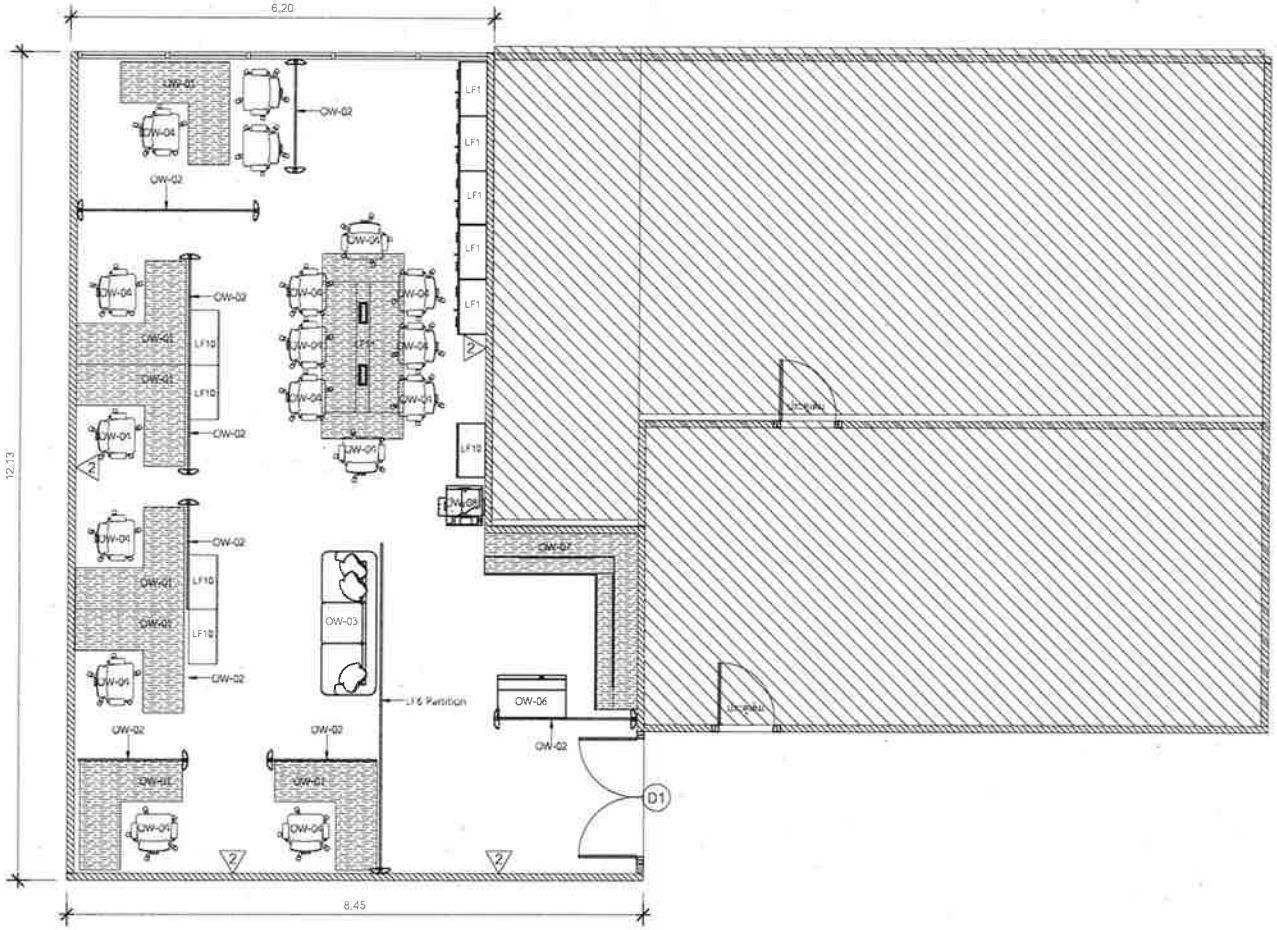

2 ผนังเดิมทาสีใหม่

LF1 ตู้เก็บเอกสารสูง

LF4 เก้าอี้สำนักงาน

LF6 พาทิชั่น

LF10 ตู้เก็บเอกสารเตี้ย

LF11 โต๊ะประชุม 8 ที่นั่ง

OW-01 โต๊ะทำงานเดิม

OW-02 พาร์ทิชั่นเดิม

OW-03 โซฟาเดิม

OW-04 เก้าอี้เดิม

OW-06 ตู้เย็นเดิม

OW-07 ชุดครัวเดิม

OW-08 เครื่องถ่ายเอกสาเดิม

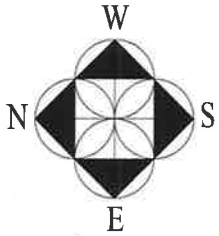

วัดขนาดหน้างานจริงก่อนลงมือทำทุกครั้ง

เจ้าของโครงการ : สำนักงานคณะกรรมการสิทธิมนุษยชนแห่งชาติ	โครงการ : ปรับปรุงสถานที่ทำงานของสำนักงาน กสม. กลุ่มงานตรวจเยี่ยมสถานที่ควบคุมตัวและการป้องกันการทรมาน (ชั้น 7)	ผู้ออกแบบ : บริษัท ครีเอท เดพเพอร์ แอนด์ ดีไซน์ จำกัด 111/21 หมู่บ้านประภากรรณ์ซอยรามคำแหง 6 แขวงสะพานสูง เขตสะพานสูง กรุงเทพฯ 10510		หมายเหตุ : แปลนเฟอร์นิเจอร์	มาตราส่วน : 1:75
	ที่ตั้งโครงการ : 120 หมู่ 3 อาคารรัฐประศาสนภักดี ชั้น 6-7 ถนนราชดำเนินนอก ตำบลดุสิต อำเภอดุสิต กรุงเทพฯ			ผู้เขียนแบบ :	แผ่นที่ : 1 / จำนวนแผ่น : 4

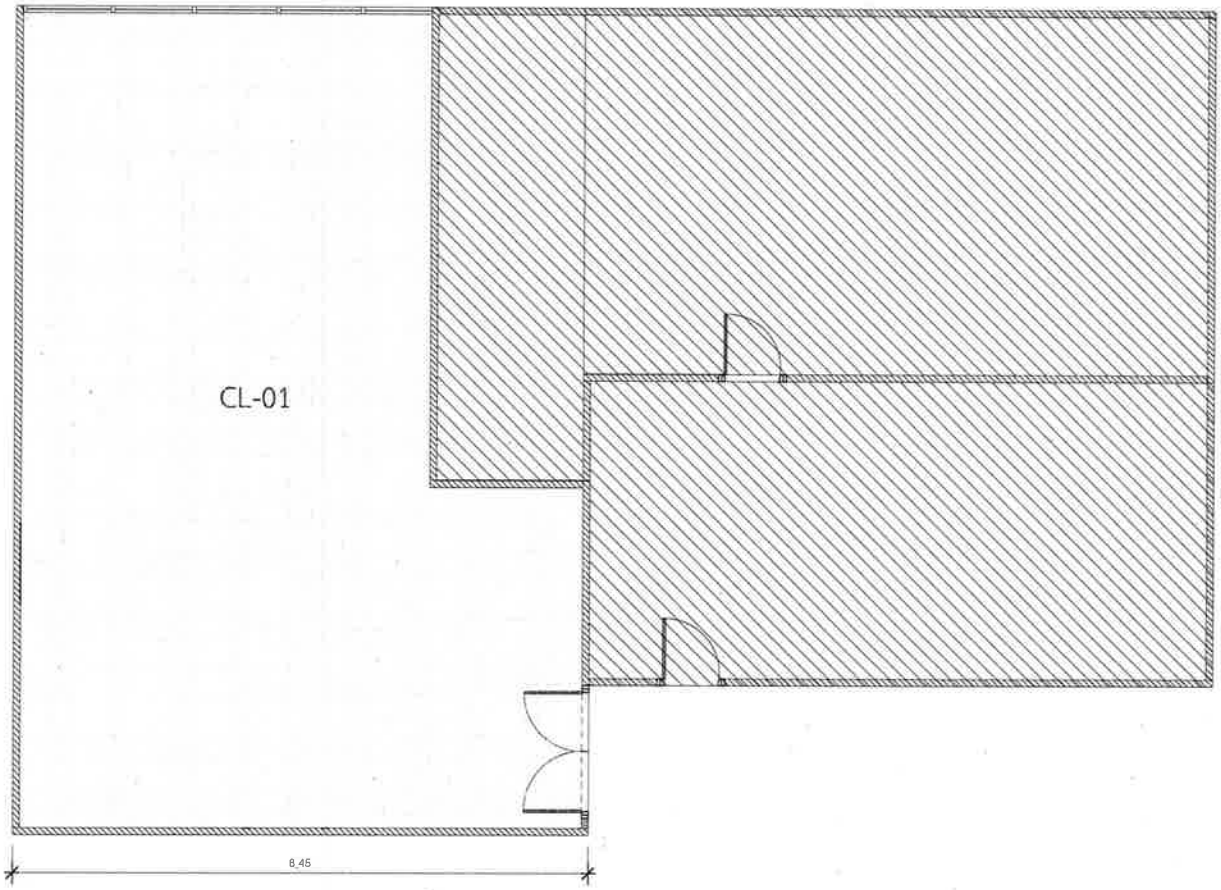

CL-01 ผ้าเดิมทาสีใหม่

วัดขนาดหน้างานจริงก่อนลงมือทำทุกครั้ง

เจ้าของโครงการ : สำนักงานคณะกรรมการสิทธิมนุษยชนแห่งชาติ	โครงการ : ปรับปรุงสถานที่ทำงานของสำนักงาน กสม. กลุ่มงานตรวจเยี่ยมสถานที่ควบคุมตัวและการป้องกันการทรมาน (ชั้น 7)	ผู้ออกแบบ : บริษัท ทริเบท เดคคอร์ แอนด์ สิโซ่ จำกัด 111/21 หมู่บ้านประการรมณ์ถนนเกษ 13 หมู่ที่16 ซอยวิภาวง 6 แขวงแสนแสบ เขตมีนบุรี กรุงเทพฯ 10510			หมายเหตุ : แปลนเฟอร์นิเจอร์	มาตราส่วน : 1:75
	ที่ตั้งโครงการ : 120 หมู่ 3 อาคารรัฐประศาสนภักดิ์ ชั้น 6-7				ผู้เขียนแบบ :	แผ่นที่ : 2 / จำนวนแผ่น : 4
	คูคต วาการแผ่นดินประเทศไทย ถนนแจ้งวัฒนะ ประชุมสองห้อง เขตหลักสี่ กรุงเทพฯ					

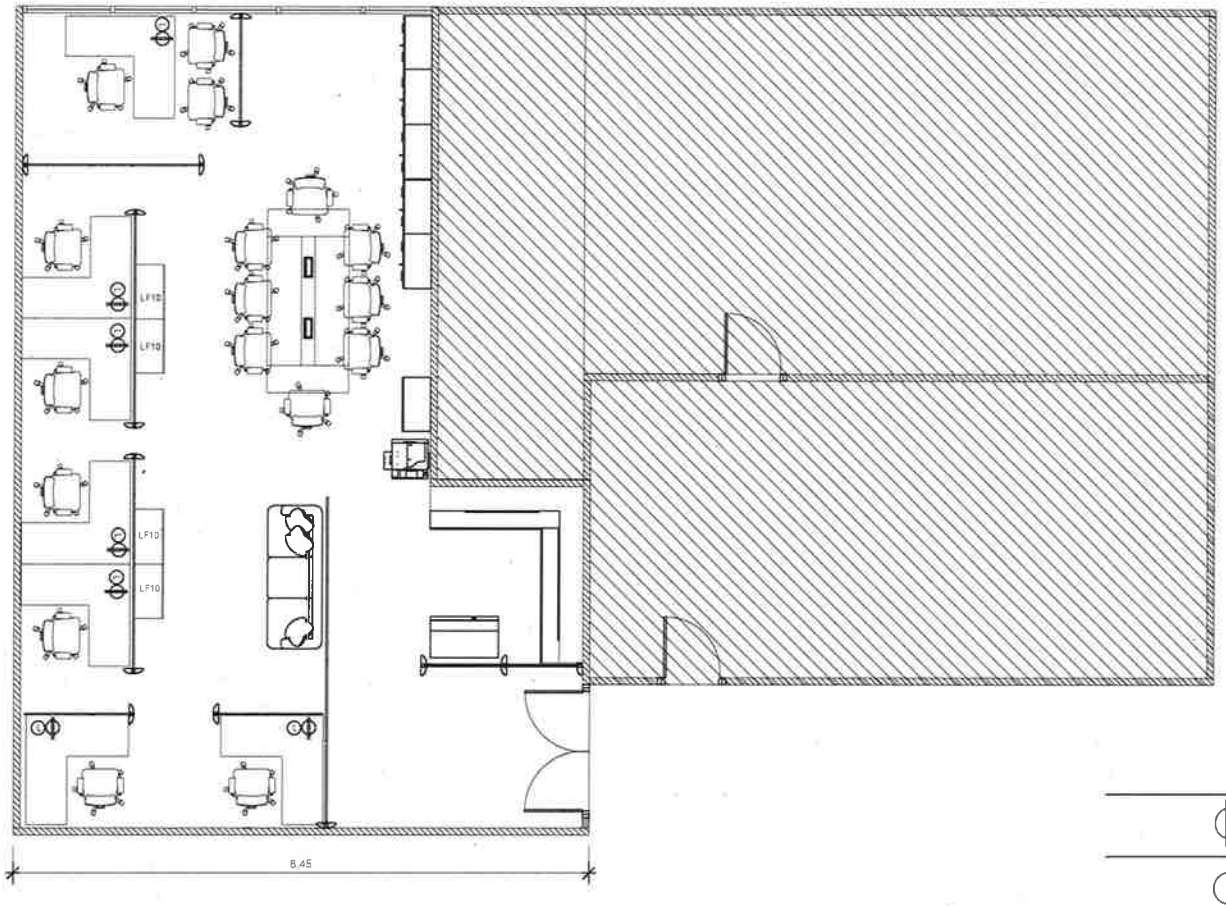

⊕	เต้ารับคู่ขนิดมีกราวด์ พานาโซนิค
Ⓛ	Lan

วัดขนาดหน้างานจริงก่อนลงมือทำทุกครั้ง

เจ้าของโครงการ : สำนักงานคณะกรรมการสิทธิมนุษยชนแห่งชาติ	โครงการ : ปรับปรุงสถานที่ทำงานของสำนักงาน กสม. กลุ่มงานตรวจเยี่ยมสถานที่ควบคุมตัวและการป้องกันการทรมาน (ชั้น 7)	ผู้ออกแบบ : บริษัท ครีเอท เดคคอร แอนด์ ดีไซน์ จำกัด 111/21 หมู่บ้านประภาวรรณเพ็ชรเกล้า 3 หมู่ที่16 ซอยนิจเวง 6 แขวงแสนแสบ เขตมีนบุรี กรุงเทพฯ 10510		หมายเหตุ : แปลนเฟอร์นิเจอร์	มาตราส่วน : 1:75
	ที่ตั้งโครงการ : 120 หมู่ 3 อาคารรัฐประศาสนภักดี ชั้น 6-7 คูเมืองเดิม ถนนแจ้งวัฒนะ แขวงทุ่งสองห้อง เขตหลักสี่ กรุงเทพฯ			ผู้เขียนแบบ :	แผ่นที่ 3 / จำนวนแผ่น : 4

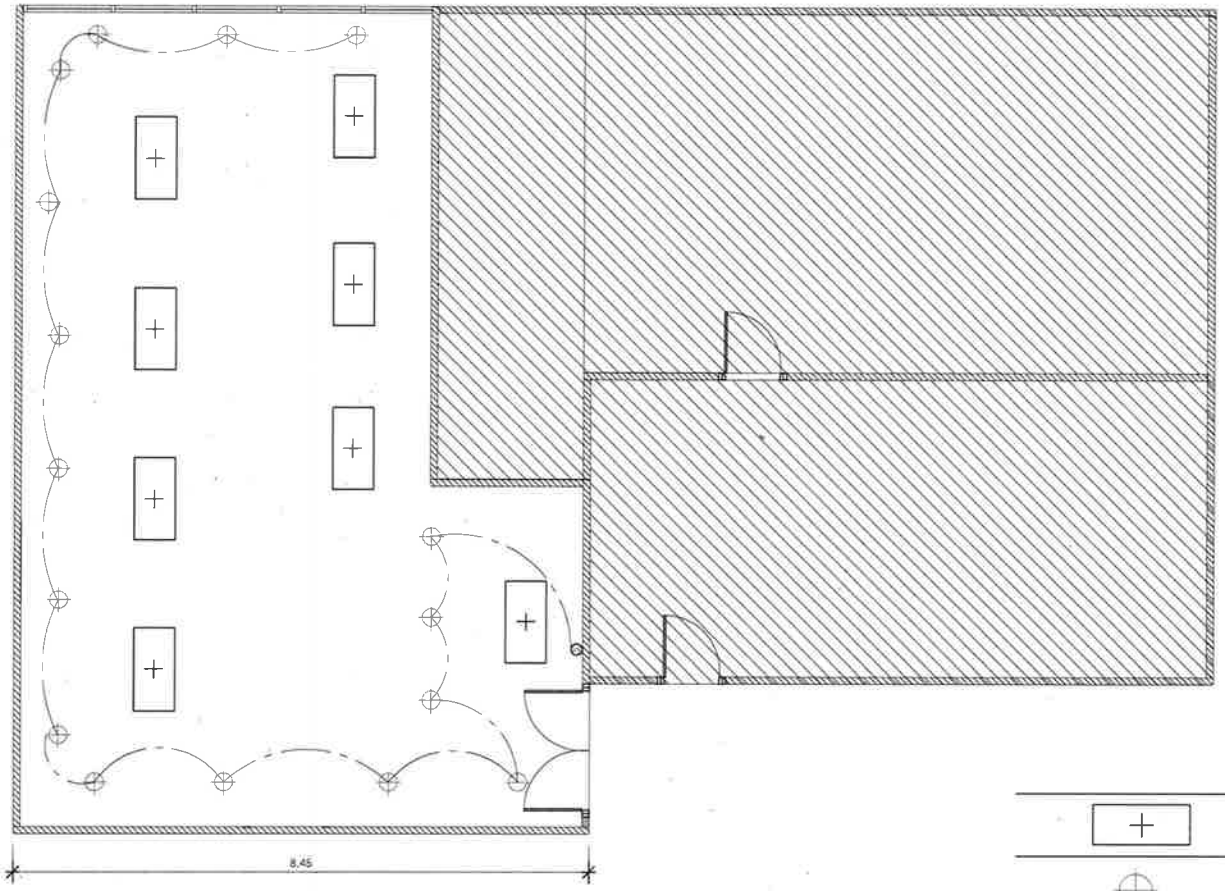

+	โคมไฟของเดิม
⊕	Downlight ติดตั้งใหม่
Ⓢ	Switch ของเดิม

วัดขนาดหน้างานจริงก่อนลงมือทำทุกครั้ง

เจ้าของโครงการ : สำนักงานคณะกรรมการสิทธิมนุษยชนแห่งชาติ	โครงการ : ปรับปรุงสถานที่ทำงานของสำนักงาน กสม. ห้องทำงานเลขาธิการ และห้องประชุมคณะกรรมการฯ (ชั้น 7)	ผู้ออกแบบ : บริษัท ดีไซน์ เดพเพอร์ แอนด์ ดีไซน์ จำกัด 111/21 หมู่บ้านประชาสรรค์เพลินธนบุรี หมู่ที่ 10 ซอยวัดบางจาก 6 แขวงเสนานิคม เขตจตุจักร กรุงเทพฯ 10310		หมายเหตุ : แปลนเฟอร์นิเจอร์	มาตราส่วน : 1:75
	ที่ตั้งโครงการ : 120 หมู่ 3 อาคารรัฐประศาสนภักดี ชั้น 6-7 ศูนย์ราชการเฉลิมพระเกียรติ ถนนแจ้งวัฒนะ แขวงทุ่งสองห้อง เขตหลักสี่ กรุงเทพฯ			ผู้เขียนแบบ :	แผ่นที่ : 4 / จำนวนแผ่น : 4

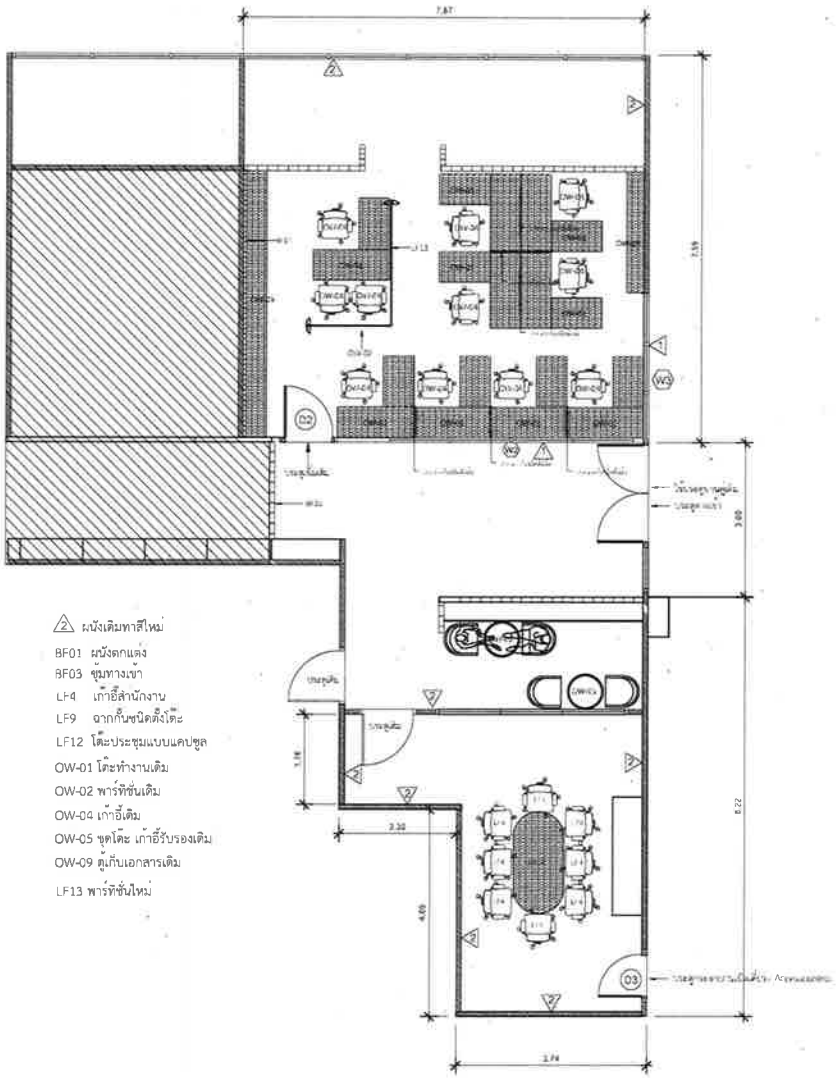

△2 ผนังเดิมทาสีใหม่

BF01 ผนังตกแต่ง

BF03 ซุ้มทางเข้า

LF4 เก้าอี้สำนักงาน

LF9 ฉากกั้นชนิดตั้งโต๊ะ

LF12 โต๊ะประชุมแบบแคปซูล

OW-01 โต๊ะทำงานเดิม

OW-02 พาร์ทิชั่นเดิม

OW-04 เก้าอี้เดิม

OW-05 ชุดโต๊ะ เก้าอี้รับรองเดิม

OW-09 ตู้เก็บเอกสารเดิม

LF13 พาร์ทิชั่นใหม่

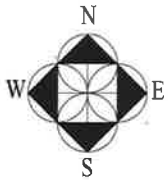

วัดขนาดหน้างานจริงก่อนลงมือทำทุกครั้ง

เจ้าของโครงการ : สำนักงานคณะกรรมการสิทธิมนุษยชนแห่งชาติ	โครงการ : ปรับปรุงสถานที่ทำงานของสำนักงาน กสม. [illegible] (ชั้น 6)	ผู้ออกแบบ : บริษัท ครีเอท เดคคอร์ แอนด์ ดีไซน์ จำกัด 111/21 หมู่บ้านประชาชื่น(ร่มเกล้า) หมู่ที่ 6 ซอยนิสนาง 6 แขวงสนามบิน เขตดินแดง กรุงเทพฯ 10210		หมายเหตุ :	มาตราส่วน : 1:100
	ที่ตั้งโครงการ : 120 หมู 3 อาคารรัฐประศาสนภักดี ชั้น 6-7 ศูนย์ราชการเฉลิมพระเกียรติฯ [illegible]			ผู้เขียนแบบ :	แผ่นที่ : 1 / จำนวนแผ่น : 5

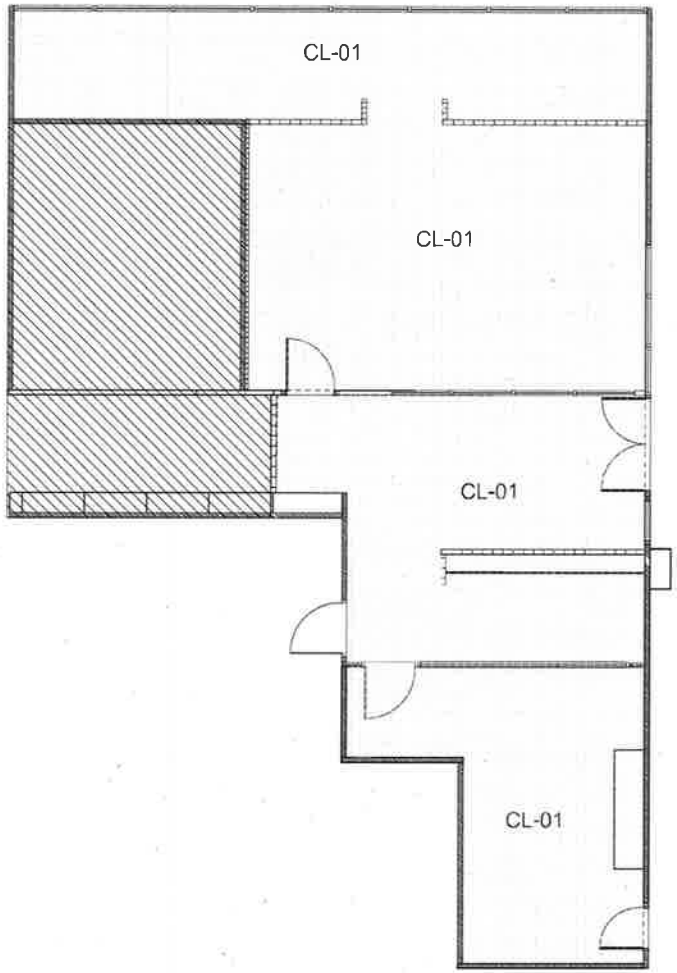

CL-01 ผ้าเดิมทาสีใหม่

วัดขนาดหน้างานจริงก่อนลงมือทำทุกครั้ง

เจ้าของโครงการ :	โครงการ :	ผู้ออกแบบ :			หมายเหตุ :	มาตราส่วน :
	ปรับปรุงสถานที่ทำงานของสำนักงาน กสม					1:100
	[illegible] (ชั้น 6)					
	ที่ตั้งโครงการ :	บริษัท ครีเอท เดคคอร์ แอนด์ ดีไซน์ จำกัด			ผู้เขียนแบบ :	แผ่นที่ : 2 / จำนวนแผ่น : 5
	120 หมู่ 3 อาคารรัฐประศาสนภักดี ชั้น 6-7	111/21 หมู่บ้านประการรณ์มหานคร ถนนเจริญนคร ซอยเจริญนคร 6 แขวงสนามชัย เขตสัมพันธวงศ์ กรุงเทพฯ 10310				
สำนักงานคณะกรรมการสิทธิมนุษยชนแห่งชาติ	ศูนย์บริหารการสนับสนุนสิทธิและเสรีภาพ กรมคุ้มครองสิทธิและเสรีภาพ แขวงหัวลำโพง เขตปทุมวัน กรุงเทพฯ					

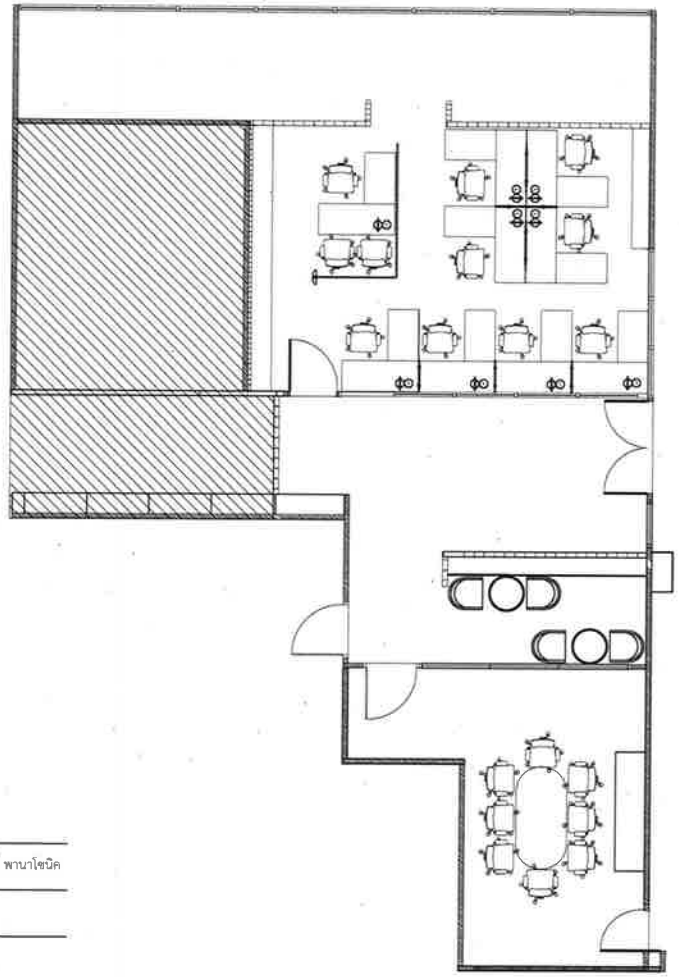

⦶	เต้ารับคู่ชนิดมีกราวด์ พานาโซนิค
Ⓛ	Lan

วัดขนาดหน้างานจริงก่อนลงมือทำทุกครั้ง

เจ้าของโครงการ : สำนักงานคณะกรรมการสิทธิมนุษยชนแห่งชาติ	โครงการ : ปรับปรุงสถานที่สำนักงานของสำนักงาน กสม. สำหรับรื้อถอนเดินสายสายสื่อสารและเครือข่ายคอมพิวเตอร์ (ชั้น 6)	ผู้ออกแบบ : บริษัท ครีเอท เดคคอร์ แอนด์ ดีไซน์ จำกัด 111/21 หมู่บ้านประภาวรรณ์ซอยนิมมานฮ้าง หมู่ที่16 ซอยวิชเวง 6 แขวงแสนแสบ เขตมีนบุรี กรุงเทพฯ 10510			หมายเหตุ :	มาตราส่วน : 1:100
	ที่ตั้งโครงการ : 120 หมู่ 3 อาคารรัฐประศาสนศาสตร์ ชั้น 6-7 ถนนวิภาวดีรังสิต ตำบลดอนเมือง อำเภอดอนเมือง จังหวัดกรุงเทพมหานคร				ผู้เขียนแบบ :	แผ่นที่ : 3 / จำนวนแผ่น : 5

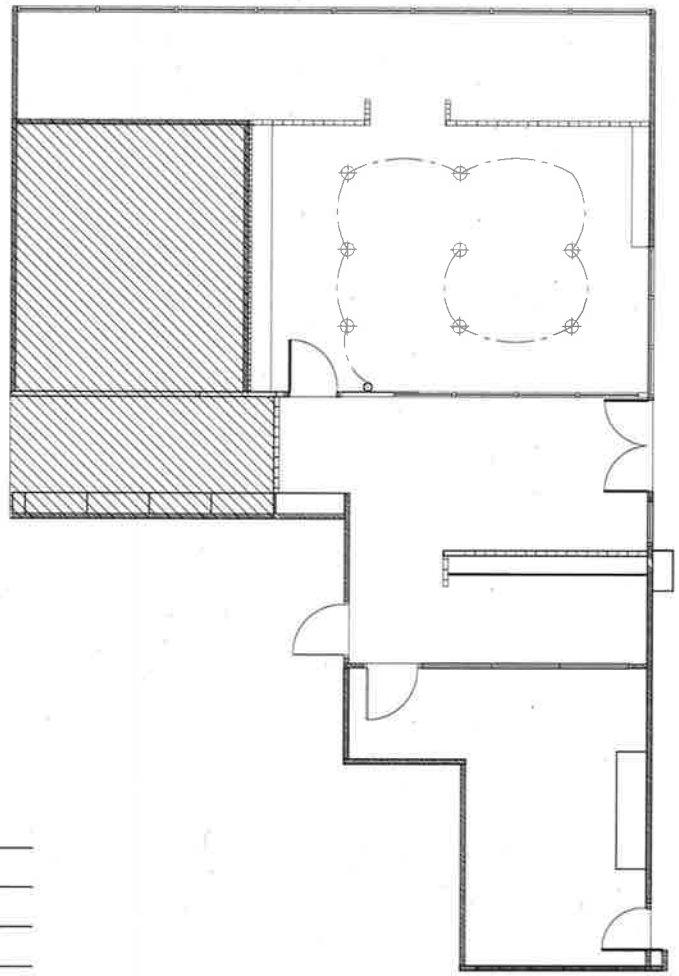

⊕	Downlight ฝังฝ้าทึบ
Ⓢ	SW ธรรมดา

วัดขนาดหน้างานจริงก่อนลงมือทำทุกครั้ง

เจ้าของโครงการ :	โครงการ :	ผู้ออกแบบ :		หมายเหตุ :	มาตราส่วน :
	ปรับปรุงสถานที่ทำงานของสำนักงาน กสม.				1:100
	สำนักงานเรียบร้อยและประสานงานกรคุ้มครองสิทธิมนุษยชน (ชั้น 6)				
	ที่ตั้งโครงการ :	บริษัท ครีเอท เดคคเบร์ แอนด์ ดีไซน์ จำกัด		ผู้เขียนแบบ :	แผ่นที่ :
	120 หมู่ 3 อาคารรัฐประศาสนภักดี ชั้น 6-7	111/21 หมู่บ้านประภาวรรณ์ถนนมเกสา3 หมู่ที่16 ซอยปิ่นขวง 6			4
สำนักงานคณะกรรมการสิทธิมนุษยชนแห่งชาติ	ศูนย์ราชการเฉลิมพระเกียรติฯ ถนนแจ้งวัฒนะ แขวงทุ่งสองห้อง เขตหลักสี่ กรุงเทพฯ	งชวงแหนงคบ เขตบึงกุ่ม กรุงเทพฯ 10310			

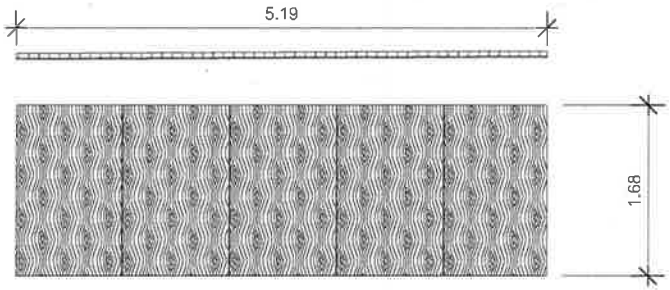

BF01
- ผนังฉากแต่งไม้ HMR ขนาด 9 มม. ปิดทับด้วยลามิเนต เว้นร่อง 1 ซม.
ลามิเนต ยี่ห้อ Arborite, Formica, Greenlam (ลายเลือกภายหลัง)

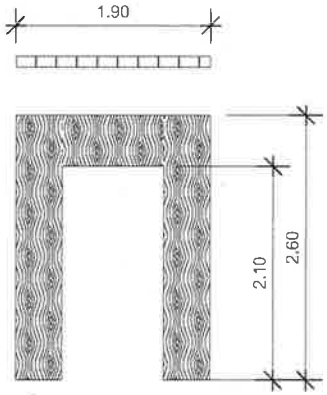

BF03
- ซุ้มทางเข้า โครงไม้ปิดทับด้วยไม้ HMR ขนาด 6 มม. 2 ด้าน ปิดทับด้วยลามิเนต
- ลามิเนต ยี่ห้อ Arborite, Formica, Greenlam (ลายเลือกภายหลัง)

วัดขนาดหน้างานจริงก่อนลงมือทำทุกครั้ง

เจ้าของโครงการ : สำนักงานคณะกรรมการสิทธิมนุษยชนแห่งชาติ	โครงการ : บรับปรุงสถานที่ทำงานของสำนักงาน กสม. ตึกรับรองแขกของสำนักงานคณะกรรมการสิทธิมนุษยชน (ชั้น 6)	ผู้ออกแบบ : บริษัท ครีเอท เทคนิค แอนด์ ดีไซน์ จำกัด 111/21 หมู่บ้านประชาชื่น ถนนประชาชื่น-ปากเกร็ด หมู่ที่10 ซอยวิภาวดี 6 แขวงแสนแสบ เขตมีนบุรี กรุงเทพฯ 10510			หมายเหตุ : แปลนเฟอร์นิเจอร์	มาตราส่วน : 1:50
	ที่ตั้งโครงการ : 120 หมู่ 3 อาคารรัฐประศาสนภักดี ชั้น 6-7 ศูนย์ราชการเฉลิมพระเกียรติ ถนนแจ้งวัฒนะ แขวงทุ่งสองห้อง เขตหลักสี่ กรุงเทพฯ				ผู้เขียนแบบ :	แผ่นที่ : 5 / จำนวนแผ่น : 5

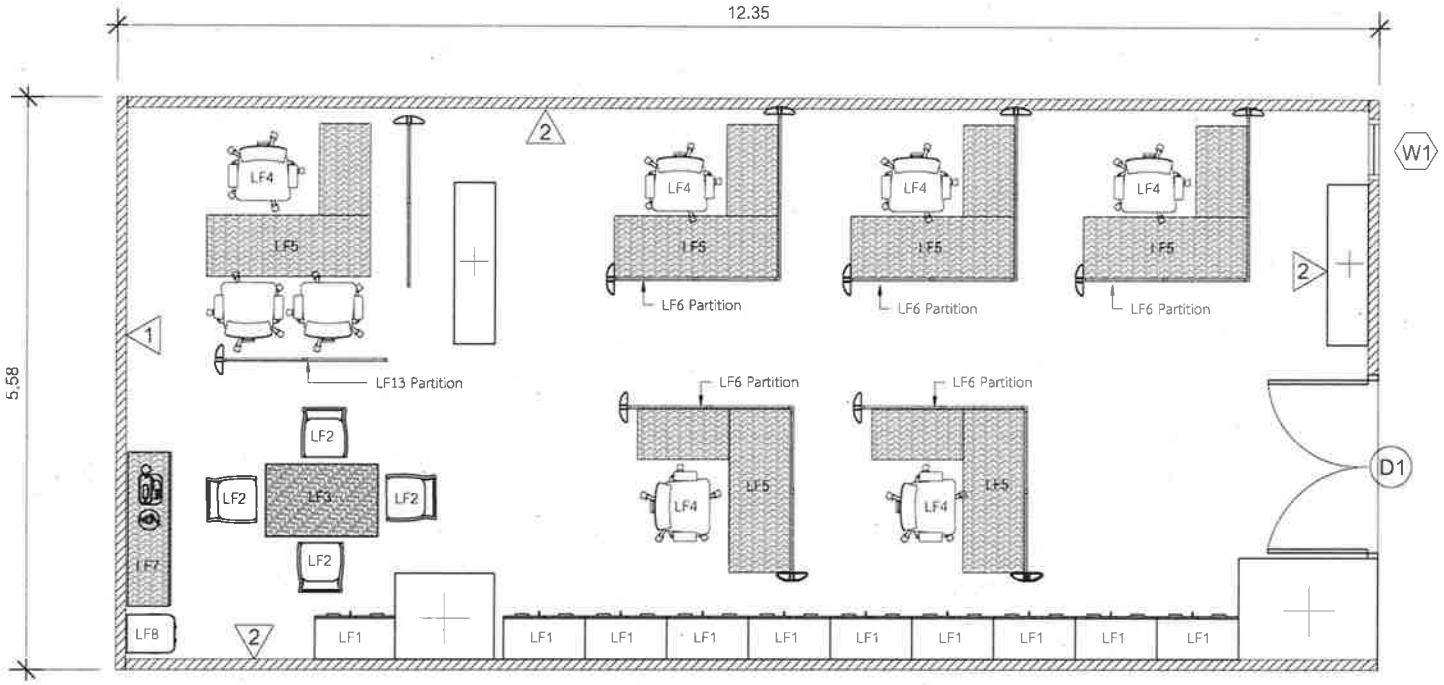

1 ผนังยิปซัมบอร์ด

2 ผนังเดิมทาสีใหม่

LF1 ตู้เก็บเอกสารสูง

LF2 เก้าอี้โต๊ะทานข้าว

LF3 โต๊ะทานข้าว

LF4 เก้าอี้สำนักงาน

LF5 โต๊ะทำงานตัว L

LF6 พาร์ทิชั่น

LF7 Pantry

LF8 ตู้กดน้ำถังล่าง

LF13 พาร์ทิชั่นหัวกลุ่ม

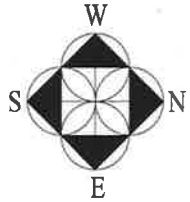

วัดขนาดหน้างานจริงก่อนลงมือทำทุกครั้ง

เจ้าของโครงการ : สำนักงานคณะกรรมการสิทธิมนุษยชนแห่งชาติ	โครงการ : ปรับปรุงสถานที่ทำงานของสำนักงาน กสม.	ผู้ออกแบบ : Cdd บริษัท ครีเอท เดคคอร์ แอนด์ ดีไซน์ จำกัด 111/23 หมู่บ้านประการรณ์สวรรเทอร์ หมู่ที่16 ซอยวิภาวดี 6 แขวงเสนานิคม เขตจตุจักร กรุงเทพฯ 10510			หมายเหตุ : แปลนเฟอร์นิเจอร์	มาตราส่วน : 1:50
	กลุ่มงานนิติการ (ชั้น 6)					
	ที่ตั้งโครงการ : 120 หมู่ 3 อาคารรัฐประศาสนภักดี ชั้น 6-7				ผู้เขียนแบบ :	แผ่นที่ : 1 / จำนวนแผ่น : 4
	ศูนย์ราชการเฉลิมพระเกียรติ ถนนแจ้งวัฒนะ แขวงทุ่งสองห้อง เขตหลักสี่ กรุงเทพฯ					

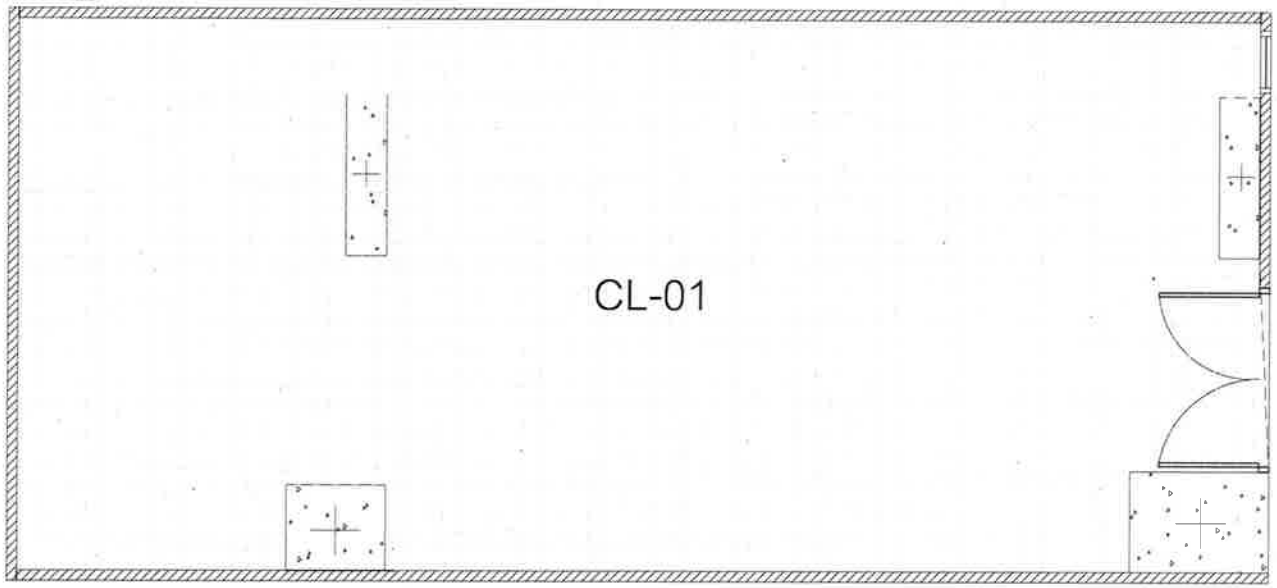

CL-01 ฝ้าเดิมทาสีใหม่

วัดขนาดหน้างานจริงก่อนลงมือทำทุกครั้ง

เจ้าของโครงการ : สำนักงานคณะกรรมการสิทธิมนุษยชนแห่งชาติ	โครงการ : ปรับปรุงสถานที่ทำงานของสำนักงาน กสม.	ผู้ออกแบบ : บริษัท ครีเอท เดคคอร์ แอนด์ ดีไซน์ จำกัด 11/21 หมู่บ้านประภากรรณ์ถนน.มาลัย2 หมู่ที่16 ซอยเบ็ญจา 6 แขวงแสนแสบ เขตมีนบุรี กรุงเทพฯ 10510		หมายเหตุ : แปลนเฟอร์นิเจอร์	มาตราส่วน : 1:50
	กลุ่มงานบัติการ (ชั้น 6)				
	ที่ตั้งโครงการ : 120 หมู่ 3 อาคารรัฐประศาสนภักดี ชั้น 6-7			ผู้เขียนแบบ :	แผ่นที่ : 1 / จำนวนแผ่น : 4
	ศูนย์ราชการเฉลิมพระเกียรติฯ กรมพัฒนาที่ดิน ถนนพหลโยธิน แขวงทุ่งสองห้อง เขตหลักสี่ กรุงเทพฯ				

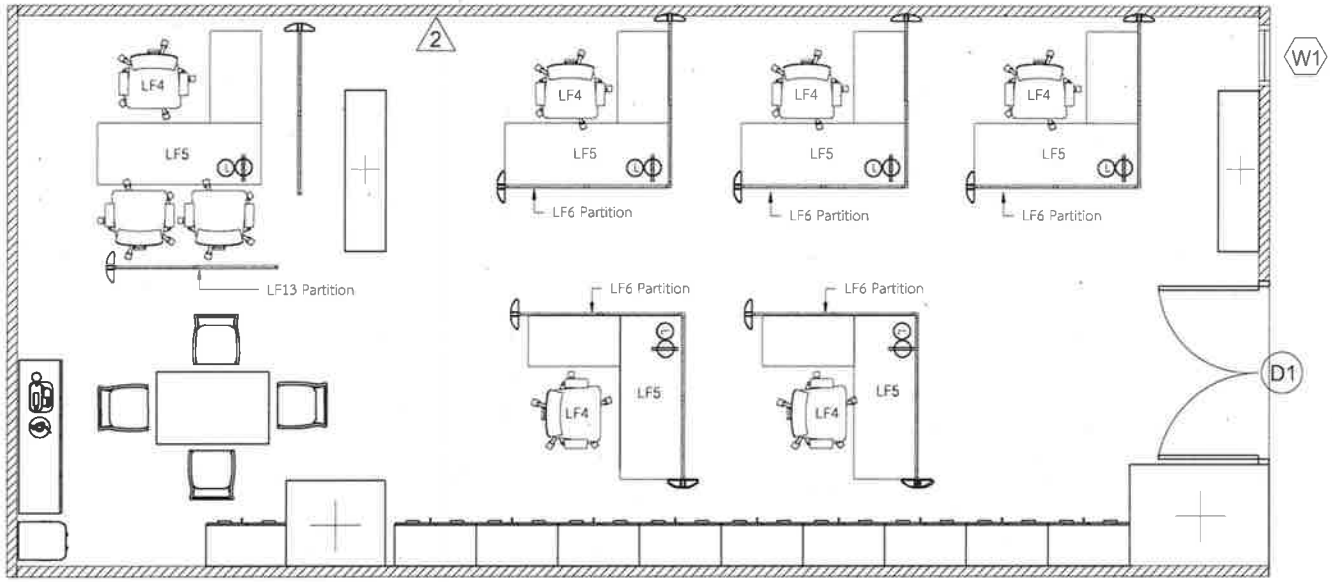

⌽	เต้ารับคู่ชนิดมีกราวด์ พานาโซนิค
Ⓛ	Lan

วัดขนาดหน้างานจริงก่อนลงมือทำทุกครั้ง

เจ้าของโครงการ สำนักงานคณะกรรมการสิทธิมนุษยชนแห่งชาติ	โครงการ : ปรับปรุงสถานที่ทำงานของสำนักงาน กสม. กลุ่มงานนิติการ (ชั้น 6) ที่ตั้งโครงการ : 120 หมู่ 3 อาคารรัฐประศาสนภักดี ชั้น 6-7 ศูนย์ราชการเฉลิมพระเกียรติ ถนนแจ้งวัฒนะ แขวงทุ่งสองห้อง เขตหลักสี่ กรุงเทพฯ	ผู้ออกแบบ : บริษัท ครีเอท เดคคอร์ แบนด์ ดีไซน์ จำกัด เลขที่ 11/21 หมู่บ้านประภาวรรณ์ละมนเกร์ส หมู่ที่16 ซอยนิลบวง 6 แขวงเสนานิคม เขตจตุจักร กรุงเทพฯ 10510		หมายเหตุ : แปลนเฟอร์นิเจอร์	มาตราส่วน : 1:50
				ผู้เขียนแบบ :	แผ่นที่ : 1 / จำนวนแผ่น : 4

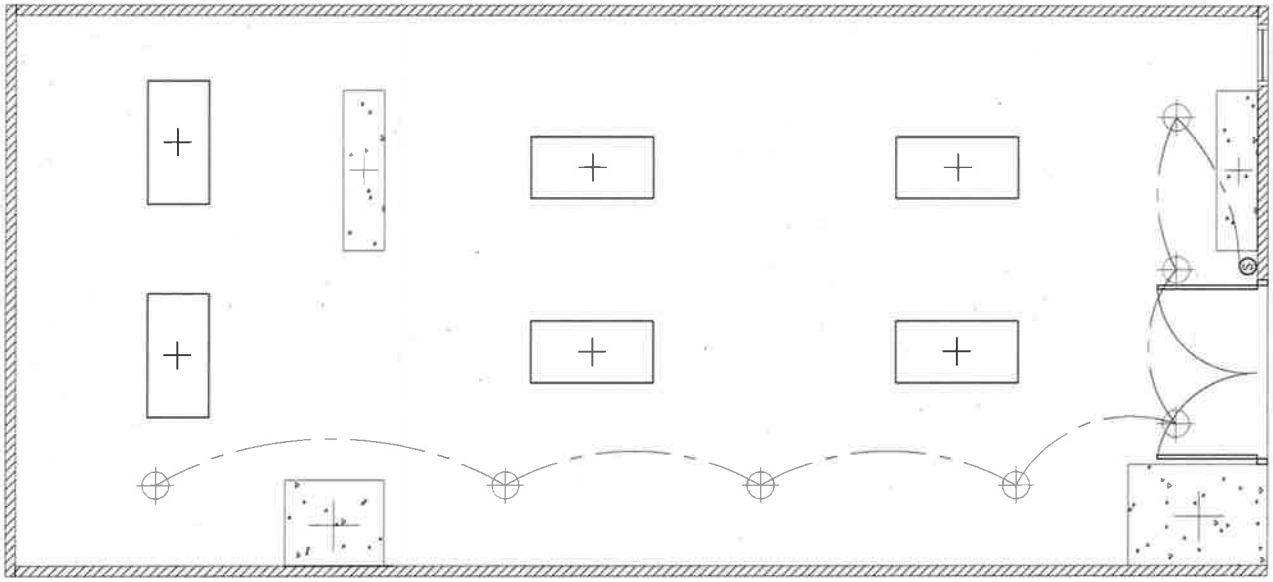

+	โคมไฟของเดิม
⊕	Downlight ติดตั้งใหม่
Ⓢ	Switch ของเดิม

วัดขนาดหน้างานจริงก่อนลงมือทำทุกครั้ง

เจ้าของโครงการ : สำนักงานคณะกรรมการสิทธิมนุษยชนแห่งชาติ	โครงการ : ปรับปรุงสถานที่ทำงานของสำนักงาน กสม	ผู้ออกแบบ : บริษัท ดีเอ็ด เดคคอร์ แอนด์ ดีไซน์ จำกัด 111/21 หมู่บ้านประการรณ์เฮมแมเนเท้ 3 หมู่ที่16 ซอยบึงขวาง 6 ม.ขวงสนนเสน เขตมีนบุรี กรุงเทพฯ 10510		หมายเหตุ : แปลนเฟอร์นิเจอร์	มาตราส่วน : 1:50
	หมู่งานนิติการ (ชั้น 6)				
	ที่ตั้งโครงการ : 120 หมู่ 3 อาคารรัฐประศาสนภักดี ชั้น 6-7			ผู้เขียนแบบ :	แผ่นที่ : 1 / จำนวนแผ่น : 4
	ศูนย์ราชการเฉลิมพระเกียรติฯ ถนนแจ้งวัฒนะ แขวงทุ่งสองห้อง เขตหลักสี่ กรุงเทพฯ				

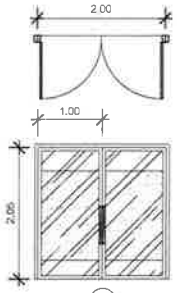

ประตูบานเปิดคู่

- วงกบ : วงกบอลูมิเนียม หนา 1.5 มม. ยี่ห้อ เมืองทอง,อลูเทค,โกลสตาร์ หรือเทียบเท่า
- กระจก : กระจกใส ขนาด 6 มม. ยี่ห้อ AGC, อาซาฮี, Guardian หรือเทียบเท่า
- มือจับประตู กุญแจ : VVP, Alunch หรือเทียบเท่า
- สติ๊กเกอร์ขาวขุ่น : Fuh Shuen, Avery, 3M

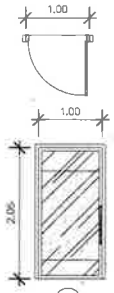

ประตูบานเปิดเดียว

- วงกบ : วงกบอลูมิเนียม หนา 1.5 มม. ยี่ห้อ เมืองทอง,อลูเทค,โกลสตาร์ หรือเทียบเท่า
- กระจก : กระจกใส ขนาด 6 มม. ยี่ห้อ AGC, อาซาฮี, Guardian หรือเทียบเท่า
- มือจับประตู กุญแจ : VVP, Alunch หรือเทียบเท่า
- สติ๊กเกอร์ขาวขุ่น : Fuh Shuen, Avery, 3M

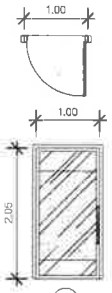

ประตูบานเปิดเดียว

- วงกบ : วงกบอลูมิเนียม หนา 1.5 มม. ยี่ห้อ เมืองทอง,อลูเทค,โกลสตาร์ หรือเทียบเท่า
- กระจก : กระจกใส ขนาด 6 มม. ยี่ห้อ AGC, อาซาฮี, Guardian หรือเทียบเท่า
- มือจับประตู กุญแจ : VVP, Alunch หรือเทียบเท่า
- สติ๊กเกอร์ขาวขุ่น : Fuh Shuen, Avery, 3M
- Access Control ประตูทางเข้า

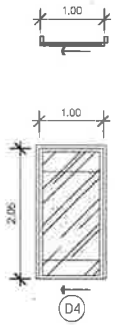

ประตูบานเลื่อนห้องเก็บอาวุธ กลุ่มบริหารงานทั่วไป

- วงกบ : วงกบอลูมิเนียม หนา 1.5 มม. ยี่ห้อ เมืองทอง,อลูเทค,โกลสตาร์ หรือเทียบเท่า
- กระจก : กระจกใส ขนาด 6 มม. ยี่ห้อ AGC, อาซาฮี, Guardian หรือเทียบเท่า
- มือจับประตู กุญแจ : VVP, Alunch หรือเทียบเท่า
- สติ๊กเกอร์ขาวขุ่น : Fuh Shuen, Avery, 3M

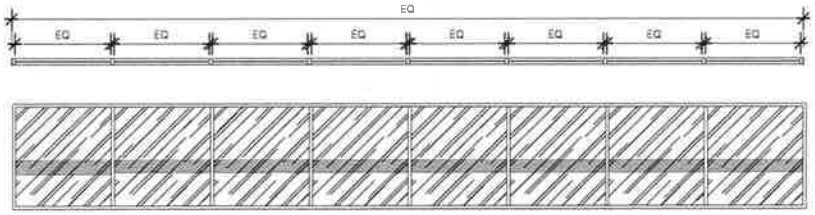

หน้าต่างเดิม ติดสติ๊กเกอร์ขาวขุ่น ฝ่ายรับเรื่องร้องเรียน

สติ๊กเกอร์ขาวขุ่น : Fuh Shuen, Avery, 3M

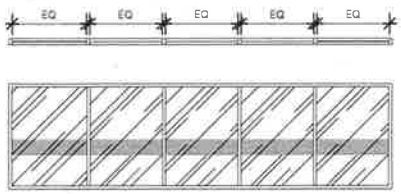

หน้าต่างเดิม ติดสติ๊กเกอร์ขาวขุ่น ฝ่าย NPM

สติ๊กเกอร์ขาวขุ่น : Fuh Shuen, Avery, 3M

W1

- วงกบ : วงกบอลูมิเนียม หนา 1.5 มม. ยี่ห้อ เมืองทอง,อลูเทค,โกลสตาร์ หรือเทียบเท่า
- กระจก : กระจกใส ขนาด 6 มม. ยี่ห้อ AGC, อาซาฮี, Guardian หรือเทียบเท่า
- สติ๊กเกอร์ขาวขุ่น : Fuh Shuen, Avery, 3M

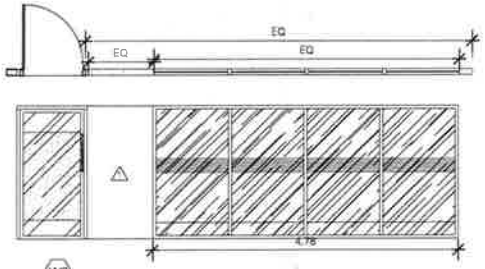

W2

- วงกบ : วงกบอลูมิเนียม หนา 1.5 มม. ยี่ห้อ เมืองทอง,อลูเทค,โกลสตาร์ หรือเทียบเท่า
- กระจก : กระจกใส ขนาด 6 มม. ยี่ห้อ AGC, อาซาฮี, Guardian หรือเทียบเท่า
- สติ๊กเกอร์ขาวขุ่น : Fuh Shuen, Avery, 3M

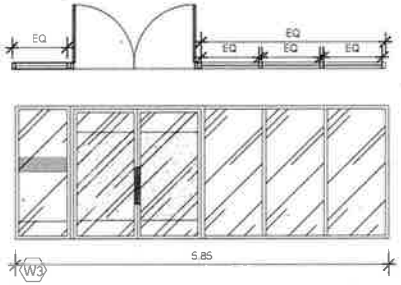

W3

- วงกบ : วงกบอลูมิเนียม หนา 1.5 มม. ยี่ห้อ เมืองทอง,อลูเทค,โกลสตาร์ หรือเทียบเท่า
- กระจก : กระจกใส ขนาด 6 มม. ยี่ห้อ AGC, อาซาฮี, Guardian หรือเทียบเท่า
- สติ๊กเกอร์ขาวขุ่น : Fuh Shuen, Avery, 3M

เจ้าของโครงการ : สำนักงานคณะกรรมการสิทธิมนุษยชนแห่งชาติ	โครงการ : ปรับปรุงสถานที่ทำงานของสำนักงาน กสม	ผู้ออกแบบ : Cdd บริษัท ครีเอท เดอะ แบนด์ ดีไซน์ จำกัด 111/21 หมู่บ้านประดาวรรณ์ถนนรมเกล้า2 หมู่ที่16 ซอยปิ่นขาง 6 แขวงเสนานิคม เขตจตุจักร กรุงเทพฯ 10310			หมายเหตุ :	มาตราส่วน : 1:80
	ประตู - หน้าต่าง					
	ที่ตั้งโครงการ : 120 หมู่ 3 อาคารรัฐประศาสนภักดี ชั้น 6-7 ศูนย์ราชการเฉลิมพระเกียรติฯ ถนนแจ้งวัฒนะ ปากเกร็ด จังหวัดนนทบุรี				ผู้เขียนแบบ	แผ่นที่ 1 / จำนวนแผ่น 1

โครงการ : ปรับปรุงสถานที่ทำงานของสำนักงาน กสม.

ลำดับ	รายการ	จำนวน	หน่วย	ราคาวัสดุ		ค่าแรงงาน		ค่าวัสดุและแรงงาน	หมายเหตุ
				ราคาต่อหน่วย	จำนวนเงิน	ราคาต่อหน่วย	จำนวนเงิน		
1.1	หมวดงานรื้อถอน	1	งาน						
1.2	หมวดงานฝ้า	1	งาน						
1.3	หมวดงานผนัง	1	งาน						
1.4	หมวดงานประตู-หน้าต่าง	1	งาน						
1.5	หมวดงานเฟอร์นิเจอร์	1	งาน						
1.6	หมวดงานระบบไฟฟ้าสื่อสาร	1	งาน						
1.7	หมวดงานครุภัณฑ์	1	งาน						
1.8	อื่นๆ (LAN NT)	6	จุด						
1.9	อื่นๆ (อุปกรณ์จิปาถะ, ค่าล่วงเวลา)	1	งาน						
2	งานขนย้ายอุปกรณ์ออกกำลังกายชั้น 7 ไป ชั้น 6	1	งาน						
2.1	ค่าดำเนินการ	1	งาน						
					1,390,150.00		1,160,400.00	2,550,550.00	

ลำดับ	รายการ	จำนวน	หน่วย	ราคาวัสดุ		ค่าแรงงาน		ค่าวัสดุและแรงงาน	หมายเหตุ
				ราคาต่อหน่วย	จำนวนเงิน	ราคาต่อหน่วย	จำนวนเงิน		
1	สำนักงานทรัพยากรบุคคล (ชั้น 7)								
1.1	หมวดงานรื้อถอน								
1.1.1	- รื้อถอนผนัง								
	รวมหมวดงานรื้อถอน								
1.2	หมวดงานฝ้า								
1.2.1	- ฝ้าเดิมทาสีใหม่								
	รวมหมวดงานฝ้า								
1.3	หมวดงานผนัง								
1.3.1	- ผนังเดิมทาสีใหม่								
1.3.2	- ผนังซิปซั่มบอร์ดหนา 12 มม. ฉาบเรียบ โครงเคร่าเหล็กชุบสังกะสี 2 ด้าน								
	รวมหมวดงานผนัง								
1.4	หมวดงานประตู-หน้าต่าง								
1.4.1	- ย้ายประตูบานเลื่อน								
	รวมหมวดงานประตู-หน้าต่าง								
1.5	หมวดงานเฟอร์นิเจอร์								
	รวมหมวดงานเฟอร์นิเจอร์								
1.6	หมวดงานระบบไฟฟ้าสื่อสาร								
1.6.1	- ไฟ Downlight								
1.6.2	- งานติดตั้งปลั๊กไฟ และ เต้ารับ Lan								
1.6.4	- Lan Cat 6								
	รวมหมวดงานระบบไฟฟ้าสื่อสาร								
1.7	หมวดงานครุภัณฑ์								
1.7.1	- พาร์ทิชั่นสำหรับหัวหน้ากลุ่ม และพนักงาน (W)80 x (H)160 ซม. (LF13,LF6)								
1.7.2	- ขาตั้ง								
1.7.3	- เสาสองทาง								
1.7.4	- เสาสามทาง								
	รวมหมวดงานครุภัณฑ์								
1.8	อื่นๆ (อุปกรณ์จิปาถะ, ค่าล่วงเวลา)								

ลำดับ	รายการ	จำนวน	หน่วย	ราคาวัสดุ		ค่าแรงงาน		ค่าวัสดุและแรงงาน	หมายเหตุ
				ราคาต่อหน่วย	จำนวนเงิน	ราคาต่อหน่วย	จำนวนเงิน		
	รวม								
	รวมราคาสำนักทรัพยากรบุคคล (ชั้น)				227,890.00		187,350.00	415,240.00	
2	กลุ่มงานบริหารทั่วไป (ชั้น 7)								
2.1	หมวดงานรื้อถอน								
2.1.1	- รื้อถอนผนัง								
2.2	หมวดงานฝ้า								
2.2.1	- ฝ้าเดิมทาสีใหม่ CL01								
2.3	หมวดงานผนัง								
2.3.1	- ผนังเดิมทาสีใหม่								
2.3.2	- ผนังยิปซั่มบอร์ดหนา 12 มม. ฉาบเรียบ โครงเคร่าเหล็กชุบสังกะสี 2 ด้าน (ห้องเก็บเอกสาร)								
	รวมหมวดงานผนัง								
2.4	หมวดงานประตู-หน้าต่าง								
2.4.1	-ประตูเดี่ยวบานเลื่อน ขนาด 100 x 200 ซม. (D4)								
	รวมหมวดงานประตู-หน้าต่าง								
2.5	หมวดงานเฟอร์นิเจอร์								
2.5.1	- ตู้เก็บเอกสาร BF02								
	รวมหมวดงานเฟอร์นิเจอร์								
2.6	หมวดงานระบบไฟฟ้าสื่อสาร								
2.6.1	- ไฟ Downlight								
2.6.2	- งานติดตั้งปลั๊กไฟ และ เต้ารับ Lan								
2.6.3	- Lan Cat 6								
	รวมหมวดงานระบบไฟฟ้าสื่อสาร								
2.7	หมวดงานครุภัณฑ์								
2.7.1	- พาร์ทิชั่นสำหรับหัวหน้ากลุ่ม และพนักงาน (W)80 x (H)160 ซม. (LF13,LF6)								
2.7.2	- ขาตั้ง								

ลำดับ	รายการ	จำนวน	หน่วย	ราคาวัสดุ		ค่าแรงงาน		ค่าวัสดุและแรงงาน	หมายเหตุ
				ราคาต่อหน่วย	จำนวนเงิน	ราคาต่อหน่วย	จำนวนเงิน		
2.7.3	- เสาสองทาง								
	รวมหมวดงานครุภัณฑ์								
2.8	อื่นๆ (อุปกรณ์จิปาถะ, ค่าล่วงเวลา)								
	รวม								
	รวมราคากลุ่มบริหารทั่วไป (ชั้น 7)				221,000.00		160,200.00	381,200.00	
3	กลุ่มงานตรวจเยี่ยมสถานที่ควบคุมตัวและการป้องกันการทรมาน (ชั้น 7)								
3.1	หมวดงานรื้อถอน								
3.1.1	- รื้อถอนผนัง								
3.2	หมวดงานฝ้า								
3.2.1	- ฝ้าเดิมทาสีใหม่ CL01								
3.3	หมวดงานผนัง								
3.3.1	- ผนังเดิมทาสีใหม่								
	รวมหมวดงานผนัง								
3.4	หมวดงานประตู-หน้าต่าง								
3.4.1	-ประตูบานเปิดคู่ ขนาด 200 x 200 ม. (D1)								
3.4.2	-ประตูบานเดี่ยว ขนาด 100 x 200 ม. (D2)								
3.4.3	- สติ๊กเกอร์ฝ้าติดกระจก								
	รวมหมวดงานประตู-หน้าต่าง								
3.5	หมวดงานเฟอร์นิเจอร์								
	รวมหมวดงานเฟอร์นิเจอร์								
3.6	หมวดงานระบบไฟฟ้าสื่อสาร								
3.6.1	- ไฟ Downlight								

ลำดับ	รายการ	จำนวน	หน่วย	ราคาวัสดุ		ค่าแรงงาน		ค่าวัสดุและแรงงาน	หมายเหตุ
				ราคาต่อหน่วย	จำนวนเงิน	ราคาต่อหน่วย	จำนวนเงิน		
3.6.2	- งานติดตั้งปลั๊กไฟ และ เต้ารับ Lan								
3.6.3	- Lan Cat 6								
	รวมหมวดงานระบบไฟฟ้าสื่อสาร								
3.7	หมวดงานครุภัณฑ์								
3.7.1	- ตู้เก็บเอกสาร ขนาด (W)80 x (D)40 x (H)160 ซม. (LF1)								
3.7.2	- ตู้เก็บเอกสาร ขนาด (W)80 x (D)40 x (H)850 ซม. (LF10)								
3.7.3	- โต๊ะประชุม 8 ที่นั่ง (LF11)								
3.7.4	- พาร์ทิชั่นกั้นห้อง (W)80 x (H)160 ซม. (LF6)								
	รวมหมวดงานครุภัณฑ์								
3.8	อื่นๆ (อุปกรณ์จิปาถะ, ค่าล่วงเวลา)								
	รวม								
	รวมราคากลุ่มงานตรวจเยี่ยมสถานที่ควบคุมตัวและการป้องกันกันการทรมาน				177,330.00		144,450.00	321,780.00	
4	สำนักรับเรื่องร้องเรียนและประสานการคุ้มครองสิทธิมนุษยชน (ชั้น 6)								
4.1	หมวดงานรื้อถอน								
4.1.1	- รื้อถอนผนัง และเคาน์เตอร์								
4.2	หมวดงานฝ้า								
4.2.1	- ฝ้าเดิมทาสีใหม่ CL01								
4.3	หมวดงานผนัง								
4.3.1	- ผนังเดิมทาสีใหม่								
4.3.2	- ผนังยิปซั่มบอร์ดหนา 12 มม. ฉาบเรียบ โครงเคร่าเหล็กชุบสังกะสี 2 ด้าน								
	รวมหมวดงานผนัง								
4.4	หมวดงานประตู-หน้าต่าง								
4.4.1	-ประตูบานเปิดคู่ ขนาด 180 x 200 ม. (D1)								
4.4.2	-ประตูบานเดี่ยว ขนาด 100 x 200 ม. (D2)								
4.4.3	-ประตูบานเดี่ยว พร้อม Accesscontrol ขนาด 100 x 200 ม. (D3)								

ลำดับ	รายการ	จำนวน	หน่วย	ราคาวัสดุ		ค่าแรงงาน		ค่าวัสดุและแรงงาน	หมายเหตุ
				ราคาต่อหน่วย	จำนวนเงิน	ราคาต่อหน่วย	จำนวนเงิน		
4.4.4	- หน้าต่างติดตาย (W2)								
4.4.5	- หน้าต่างติดตาย (W3)								
4.4.6	- สติ๊กเกอร์ฝ้าติดกระจก								
	รวมหมวดงานประตู-หน้าต่าง								
4.5	หมวดงานเฟอร์นิเจอร์								
4.5.1	- ผนังตกแต่ง BF01								
4.5.2	- ซุ้มทางเข้า BF03								
	รวมหมวดงานเฟอร์นิเจอร์								
4.6	หมวดงานระบบไฟฟ้าสื่อสาร								
4.6.1	- ไฟ Downlight								
4.6.2	- งานติดตั้งปลั๊กไฟ และ เต้ารับ Lan								
4.6.3	- Lan Cat 6								
	รวมหมวดงานระบบไฟฟ้าสื่อสาร								
4.7	หมวดงานครุภัณฑ์								
4.7.1	- โต๊ะประชุมทรงแคปซูล 8 ที่นั่ง (LF12)								
4.7.2	- เก้าอี้โต๊ะประชุม (LF4)								
4.7.3	- พาร์ทิชั่นสำหรับหัวหน้า (W)80 x (H)160 ซม. (LF13)								
4.7.4	- ฉากกั้นชนิดตั้งโต๊ะ ขนาด 60 x 35 ซม.								
4.7.5	- ฉากกั้นชนิดตั้งโต๊ะ ขนาด 80 x 35 ซม.								
	รวมหมวดงานครุภัณฑ์								
4.8	อื่นๆ (อุปกรณ์จิปาถะ, ค่าล่วงเวลา)								
	รวม								
	รวมราคาสำนักรับเรื่องร้องเรียนและประสานการคุ้มครองสิทธิมนุษยชน (ชั้น 6)				376,590.00		234,850.00	611,440.00	
5	กลุ่มงานนิติการ (ชั้น 6)								
5.1	หมวดงานรื้อถอน								
5.1.1	- รื้อถอนผนัง								

ลำดับ	รายการ	จำนวน	หน่วย	ราคาวัสดุ		ค่าแรงงาน		ค่าวัสดุและแรงงาน	หมายเหตุ
				ราคาต่อหน่วย	จำนวนเงิน	ราคาต่อหน่วย	จำนวนเงิน		
5.2	หมวดงานฝ้า								
5.2.1	- ฝ้าเดิมทาสีใหม่ CL01								
5.3	หมวดงานผนัง								
5.3.1	- ผนังเดิมทาสีใหม่								
5.3.2	- ผนังซิปซั่มบอร์ดหนา 12 มม. ฉาบเรียบ โครงเคร่าเหล็กชุบสังกะสี 2 ด้าน								
	รวมหมวดงานผนัง								
5.4	หมวดงานประตู-หน้าต่าง								
5.4.1	-ประตูบานเดี่ยว ขนาด 100 x 200 ม. (D2)								
5.4.2	- หน้าต่างติดตาย (W1)								
5.4.3	- สติ๊กเกอร์ฝ้าติดกระจก								
	รวมหมวดงานประตู-หน้าต่าง								
5.5	หมวดงานเฟอร์นิเจอร์								
	รวมหมวดงานเฟอร์นิเจอร์								
5.6	หมวดงานระบบไฟฟ้าสื่อสาร								
5.6.1	- ไฟ Downlight								
5.6.2	- งานติดตั้งปลั๊กไฟ และ เต้ารับ Lan								
5.6.3	- Lan Cat 6								
	รวมหมวดงานระบบไฟฟ้าสื่อสาร								
5.7	หมวดงานครุภัณฑ์								
5.7.1	- โต๊ะทำงานตัว L (LF5)								
5.7.2	- เก้าอี้สำนักงาน LF4								
5.7.3	- ตู้เก็บเอกสาร ขนาด (W)80 x (D)40 x (H)160 ซม. (LF1)								
5.7.4	- โต๊ะทานข้าว 4 ที่นั่งพร้อมเก้าอี้ 4 ตัว LF2,LF3								
5.7.5	- Pantray (LF7)								
5.7.6	- ตู้กดน้ำร้อน เย็น แบบถังน้ำล่าง LF8								
5.7.7	- พาร์ทิชั่นสำหรับหัวหน้ากลุ่ม (W)80 x (H)160 ซม. (LF13)								
5.7.8	- พาร์ทิชั่นสำหรับพนักงาน (W)80 x (H)150 ซม. (LF6)								

ลำดับ	รายการ	จำนวน	หน่วย	ราคาวัสดุ		ค่าแรงงาน		ค่าวัสดุและแรงงาน	หมายเหตุ
				ราคาต่อหน่วย	จำนวนเงิน	ราคาต่อหน่วย	จำนวนเงิน		
5.7.9	- เสาจบ								
5.7.10	- เสาสองทาง								
5.7.11	- ขาตั้ง								
	รวมหมวดงานครุภัณฑ์								
5.8	อื่นๆ (อุปกรณ์จิปาถะ, ค่าล่วงเวลา)								
	รวม								
	รวมราคากลุ่มงานนิติการ				333,340.00		138,550.00	471,890.00	